



CÂMARA MUNICIPAL DA SERRA
ESTADO DO ESPÍRITO SANTO

CÂMARA MUNICIPAL DA SERRA
PROTÓCOLO
Nº 6022/2015
DATA: 17/11/15
Ass: [assinatura]

Exmo. Sr. Presidente da Câmara Municipal da Serra e Demais Edis;

INDICAÇÃO 2291/2015

Determine equipe de fiscalização para orientar e notificar os proprietários dos imóveis a construírem calçada cidadã.

Senhora Presidenta:

INDICO, nos termos regimentais, ao Chefe do Executivo, através do órgão competente que determine a ação da equipe de fiscalização para orientar e notificar os proprietários dos imóveis localizados na via paralela a BR 101 – Av. Castelo Branco e no sentido voltando para Serra no Bairro Laranjeiras Velha, a construírem suas calçadas nos moldes "calçada cidadã".

JUSTIFICATIVA

A presente indicação visa atender sugestões de munícipes moradores do bairro há várias reclamações de pedestres, principalmente pessoas idosas, que são obrigadas a utilizar a via pública pelo fato de, em vários trechos, não existir calçada, havendo o acúmulo de mato e sujeira. Ao notificar os proprietários de imóveis situados nas proximidades da BR 101, a construírem suas calçadas cidadã.

Sala das Sessões "Flodoaldo Borges Miguel", 16 de novembro de 2015.



MIGUEL MATE S SANTOS
Miguel da Policlínica
VEREADOR – PTC



Captura da imagem: jan 2014 © 2015 Google

Street View - jan 2014

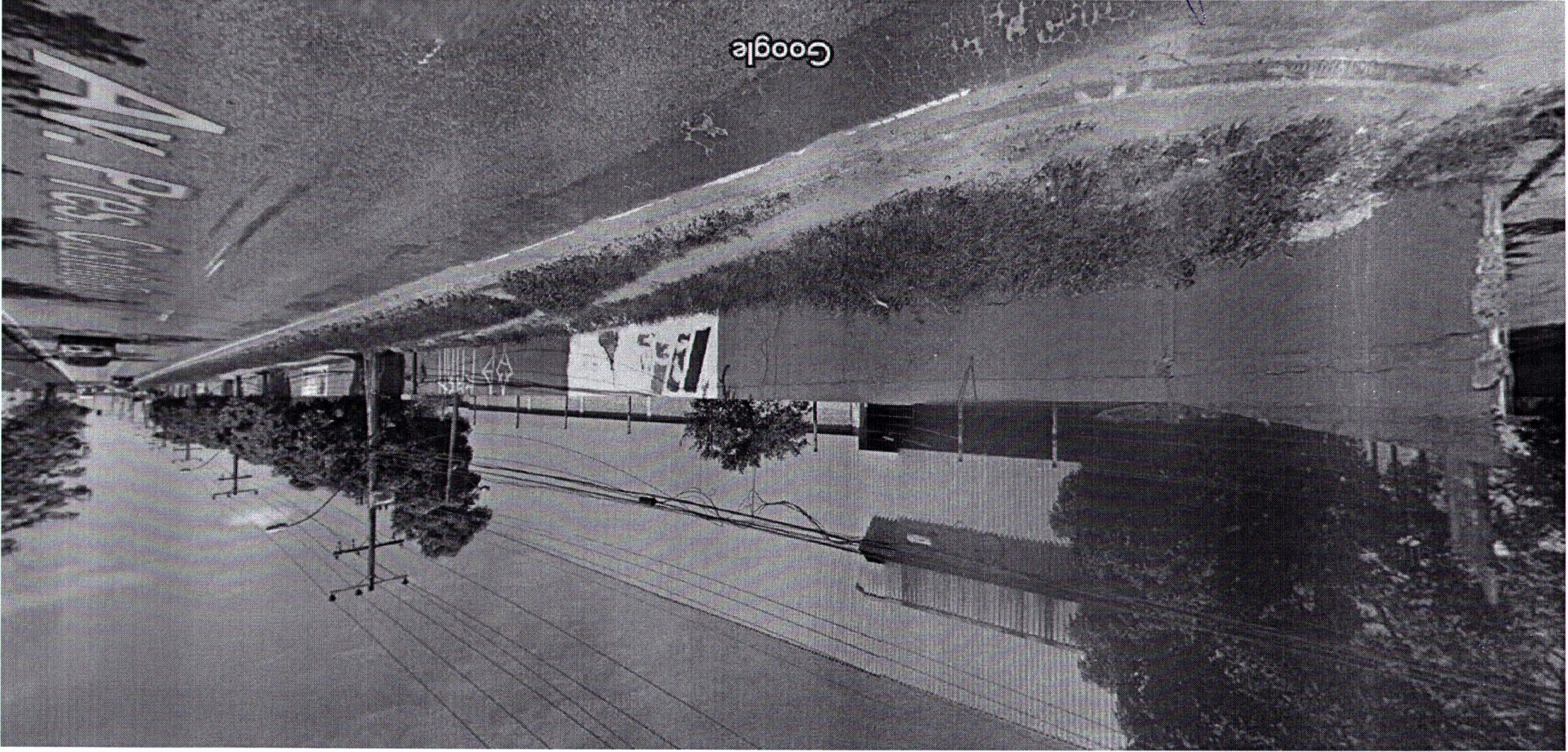



Google Maps Serra, Espírito Santo



Captura da imagem: jan 2014 © 2015 Google

Street View - jan 2014

