

ABAIXO-ASSINADO

Ao Excelentíssimo Senhor Prefeito Municipal da Serra/ES, Sr. Weverson Meireles,

Nós, cidadãos residentes no município de Serra - ES, estamos nos organizando com o objetivo de reivindicar a incorporação do logradouro, onde está localizado o Residencial Mestre Álvaro, ao bairro Valparaíso. Atualmente, o condomínio faz parte de Santa Luzia.

Na certeza de termos nosso pleito atendido, encaminhamos o presente documento com as assinaturas dos moradores desse condomínio.

Nomeamos o senhor Rogério José da Silva, **presidente da Associação de Moradores de Valparaíso**, portador do CPF nº 001.873.747-16, com o contato por telefone (27) 99940-8020, como representante e responsável para representar os abaixo-assinados por meio deste documento.

Nº	NOME COMPLETO	CPF	ASSINATURA
1	Suellem Gomes de Azevedo	099.581.1075	[Assinatura]
2	Stuiane Brumentamp	103.663.46417	[Assinatura]
3	Patricia Zboravski	02535438941	[Assinatura]
4	Maria da Graça de Freitas	862.4588700	[Assinatura]
5	Patrick Mácio de Moura	156.971.51730	[Assinatura]
6	Linic Garcia de Deus	798393397	[Assinatura]
7	Vanessa Corvalho dos Santos	99853.0735	[Assinatura]
8	Martine Barcelos	997735319	[Assinatura]
9	Histana R. N. Kurabashi	981123626	[Assinatura]
10	Roguel de F. de Silva	81851740759	[Assinatura]
11	GILBERTO GUILHERME SILVA	765.127.1130	[Assinatura]
12	Camille Silveira Lima Paçol	328.062.44773	[Assinatura]
13	Vivian da Silva Santos	096.075.68783	[Assinatura]
14	Jamília Sales	-	[Assinatura]
15	REVELINO Nilo	96883812768	[Assinatura]
16	Luzinete B. de Silva Costa	056.43880480	[Assinatura]
17	Vanessa S. Teixeira	079.151.76757	[Assinatura]
18	Ely Rodrigues de Souza	020194002	[Assinatura]



Nº	NOME COMPLETO	CPF	ASSINATURA
146	Ricardo Lazzari Taffari	099.373.967-94	[Assinatura]
147	Guilherme Carneiro da Silva Ciarro	187.506.977-14	Guilherme Carneiro
148	Leonara Mota Pereira	369.158.567-06	Leonara
149	Genilda Saito		Genilda
150	Feliana Soares	128.956.457-44	[Assinatura]
151	Manoela Cristina Guzman	01092944704	[Assinatura]
152	Dalva Rosa Pinto	62148850768	[Assinatura]
153	Isimica Aboldt	096.906.013-33	[Assinatura]
154	Camila C.R. Cardoso da Silva	082.654.677-37	Cardoso
155	MICHELLE DA SILVA ARAUJO	107.901.487-06	[Assinatura]
156	Roberta Gomes Salazar	131.449.387-69	Roberta Salazar
157	Julia Nascimento Pires	183.231.157-02	Julia N. Pires
158	Maria Luiza Moraes	116.757.067-78	Maria Luiza
159	Leonardo Leites Campos	150151.967-09	[Assinatura]
160	Yusac Gueschi Campos	297.444.117-49	[Assinatura]
161	Tatiane Souza Costa Lora	082.864.967-49	Tatiane S. Costa
162	ZENEQUIAS LOYOLA	828.055.047-04	[Assinatura]
163	WELINGTON RAAS DE OLIVEIRA	082.597.667-86	[Assinatura]
164	Valma Y. Rafael dos Santos	757.025.847-91	[Assinatura]
165	TABARA R. L. BRIS	157.526.627-02	Tabara
166	YATRIACA OLIVEIRA OLIVEIRA	777.767.337-27	[Assinatura]
167	Lucas da Lora	027.930.717-19	Lucas
168	YANE PEREIRA	019.862.571-18	Yane
169	Joanete R. da Cruz	137.672.387-02	Joanete
170	Monica dos Reis Gomes	085.324.097-33	[Assinatura]
171	Gene na Silva	992.513.273	[Assinatura]
172	JUAN V. SILVA	035.354.916-90	[Assinatura]
173	Yasla Cesar dos Santos	139.242.477-44	[Assinatura]
174	Juchia L. Souza	087.634.337-02	[Assinatura]
175	Karolyne E. Ribeiro	058.754.357-47	[Assinatura]
176	Denaldo de Assis Torres	030.902.267-98	Denaldo



Nº	NOME COMPLETO	CPF	ASSINATURA
114	Nairino Sotelo Cortez	05678532502	Nairino S. Cortez
115	Edizair Silva T. B. Pires	091.85455792	Edizair
116	Antonio Carlos dos Santos	00974924776	Antonio
117	Fernando Natta de S. Jr	136.70649700	Fernando
118	Abel Jacob Filho	57454477701	Abel
119	ANDERSON DE FREITAS	00973479285	Anderson
120	Luiz Fernando Lustrosa Pimenta	19792896736	Luiz
121	Jamir dos Santos Jardim	91563631768	Jamir
122	Eduardo Pinheiro Gomes	21692845789	Eduardo
123	Daniel Almeida S. Siqueira	06932123650	Daniel
124	A. Pazdria Dias Braga	107463578	A. Pazdria
125	Roberto Azevedo	17852004775	Roberto
126	Karino de Assis Melo	35408562751	Karino de Assis Melo
127	Wanda dos Santos Ferreira	10957714777	Wanda
128	Julia dos Santos Jardim	149.002.581-14	Julia Jardim
129	Mariana Rodrigues da Silva	16236232779	Mariana R. da Silva
130	Clotilde da Cunha R. Barros	07869635718	Clotilde
131	João Paulo Vieira Neto	32287077740	João Paulo
132	Glória Nêmica S. Coelho	347.854.827-45	Glória
133	Carrossa Paes de Góes	138.201.277-20	Carrossa
134	Katiele Calixto Giacamo	142.423.497-26	Katiele
135	Leida Regina Goldner Ambrósio		Leida
136	Ursula Fajardo Fernandes	109.666.846-57	Ursula
137	Manoel Antonio Martins do Alveiro	07994113630	Manoel
138	Stavros Evangelista Rosa	1596526786	Stavros
139	Paulo César Gonçalves de Souza	349.997.8885	Paulo
140	DEISE RODRIGUES NUNES	139.666.977-71	Deise
141	Kelly R. Thomas	388.452.277-05	Kelly R. Thomas
142	Rhanna Evangelista Sobrinho	15119922746	Rhanna
143	Renizete A. Marcelino Boleiro	815.0786	Renizete
144	Alex Sandro R. de A. Junior	18111867778	Alex
145	Cleora Cortez Sotelo	16339282687	Cleora Sotelo



Proposta de nova configuração para o Bairro Valparaíso.

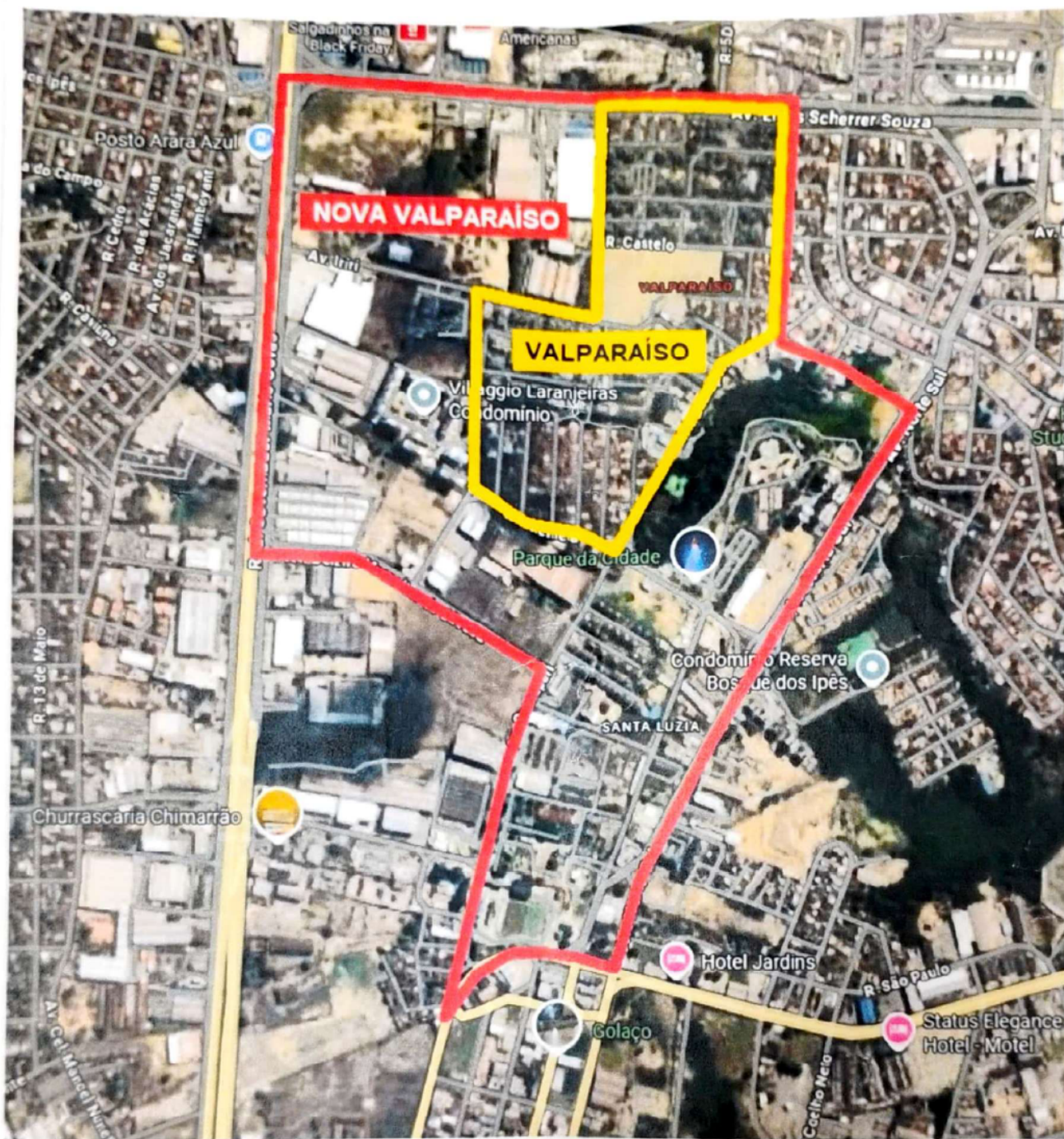

LEGENDA

- VALPARAÍSO (CONFIGURAÇÃO ATUAL)
- VALPARAÍSO (NOVA CONFIGURAÇÃO)



Autenticar documento em <https://serra.camarasempapel.com.br/autenticidade> com o identificador 31003100350032003A00500052004100, Documento assinado digitalmente conforme MP nº 2.200-2/2001, que institui a Infra-estrutura de Chaves Públicas Brasileira - ICP-Brasil.

