



O Vereador que a esta subscreve, vem, mui respeitosamente solicitar. À V. Ex^a., na forma legal e regimental em vigor que, após ser dada ciência ao Plenário desta Casa de Leis, seja encaminhada ao Chefe do Poder Executivo Municipal a seguinte:

Assunto: Solicitação Urgente de Poda de Árvores em Cidade Pomar – Serra – ES.

Agradecemos desde já pela dedicação ao atendimento desta solicitação e aproveitamos para renovar os nossos mais sinceros cumprimentos, e a oportunidade para aproveitara oportunidade para renovar os sentimentos da mais alta estima.

Atenciosamente:

VEREADORA PP

Palácio Judith Leão Castello Ribeiro
Major Rissotto, 245 - Centro - São Paulo - SP - CEP: 01366-020 - Fone: (11) 3251-8330
com o identificador 3516300000034403156960684005000, Documento assinado digitalmente conforme MP nº 2.200-2/2001, que institui a Infra-estrutura de Chaves Públicas Brasileira - ICP-Brasil.





CÂMARA MUNICIPAL DA SERRA
ESTADO DO ESPÍRITO SANTO
GABINETE DA VEREADORA ANDRÉA DOS SANTOS MOREIRA

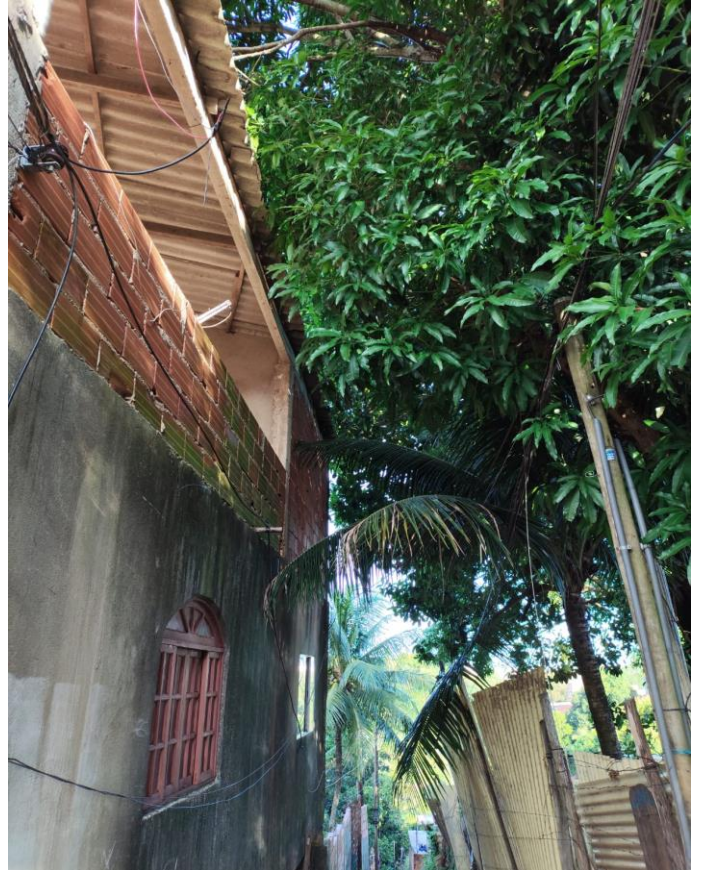



Palácio Judith Leão Castello Ribeiro



Fls. 01 da Major Riserica, 245 Centro - Serra - ES - CEP: 29.176-020 - Tel: (27) 3251-8330
com o identificador 3199300030003400310036003A005000, Documento assinado
digitalmente conforme MP nº 2.200-2/2001, que institui a Infra-estrutura de Chaves
Públicas Brasileira - ICP-Brasil.

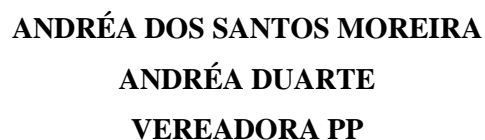



 Para a Major Pesquisa, 245 um Centro - h8p7z ES CER 201476-020 / Titulo 271-8251-833C
 com o identificador 3103000030034003400360034005000, Documento assinado
 digitalmente conforme MP nº 2.200-2/2001, que institui a Infra-estrutura de Chaves
 Públicas Brasileira - ICP-Brasil.





A medida é imprescindível para garantir a segurança dos moradores e da residência, por motivo da rede elétrica das casas.