



CÂMARA MUNICIPAL DA SERRA
ESTADO DO ESPÍRITO SANTO
GABINETE DO VEREADOR GEORGE GUANABARA

AO EXMO. SENHOR PRESIDENTE DA CÂMARA MUNICIPAL DA SERRA E DEMAIS EDIS.

O Vereador firmatário do presente vem mui respeitosamente solicitar a V. Exa., na forma Legal e Regimental em vigor que, após ser dada ciência ao Plenário desta Casa de Leis e, posteriormente, encaminhada ao Chefe do Poder Executivo Municipal a seguinte:

INDICAÇÃO Nº /2025

A/C Secretaria de Desenvolvimento Urbano - SEDUR

Solicito ao Excelentíssimo Senhor Prefeito Municipal da Serra que, em caráter de urgência, interceda junto à Secretaria Municipal competente para que seja realizado o serviço de **ESTUDO DE VIABILIDADE PARA INSTALAÇÃO DE SINALIZAÇÃO SEMAFÓRICA EM NOVA ZELANDIA**, no endereço:

Endereço: Avenida Talma Rodrigues Ribeiro, 1110 - Nova Zelandia, Serra - ES, 29.175-705.

Referência: Em frente a empresa Gelo Polar.

Justificativa: Essa solicitação é de extrema importância, pois os veículos estão trafegando em alta velocidade, o que torna o acesso dos moradores à Avenida Talma Rodrigues Ribeiro um trajeto perigoso. Além disso, esse acesso também sofre influência do grande fluxo de veículos que se direcionam tanto aos bairros adjacentes quanto às vias de ligação da região, intensificando ainda mais o risco de acidentes e dificultando a mobilidade dos residentes.

Na certeza de contarmos com o preito e atenção ao presente Pedido de Indicação, agradecemos.

Sala de Sessões “Flodoaldo Borges Miguel”, em 02 de dezembro de 2025.

GEORGE QUEIROZ VIEIRA
GEORGE GUANABARA
VEREADOR (PODEMOS)
(Documento assinado eletronicamente)

Rua Major Pissarra, 245 - Centro— Serra - ES – CEP: 29.176-020 – TEL (27) 3251-8300
E-mail: gabinetegeorge@camaraserra.es.gov.br/ Site: www.camaraserra.es.gov.br



Autenticar documento em <https://serra.camarasempapel.com.br/autenticidade> com o identificador 3100300034003600340036003A005000, Documento assinado digitalmente conforme MP nº 2.200-2/2001, que institui a Infra-estrutura de Chaves Públicas Brasileira - ICP-Brasil.





CÂMARA MUNICIPAL DA SERRA
ESTADO DO ESPÍRITO SANTO
GABINETE DO VEREADOR GEORGE GUANABARA

ANEXO



Imagem 1- Localização da Avenida Talma Rodrigues Ribeiro - Nova Zelândia, Serra.
Fonte: Geo Serra 2.0

Rua Major Pissarra, 245 - Centro— Serra - ES – CEP: 29.176-020 – TEL (27) 3251-8300
E-mail: gabinetegeorge@camaraserra.es.gov.br/ Site: www.camaraserra.es.gov.br



Autenticar documento em <https://serra.camarasempapel.com.br/autenticidade>
com o identificador 3100300034003600340036003A005000, Documento assinado digitalmente
conforme MP nº 2.200-2/2001, que institui a Infra-estrutura de Chaves Públicas Brasileira -
ICP-Brasil.

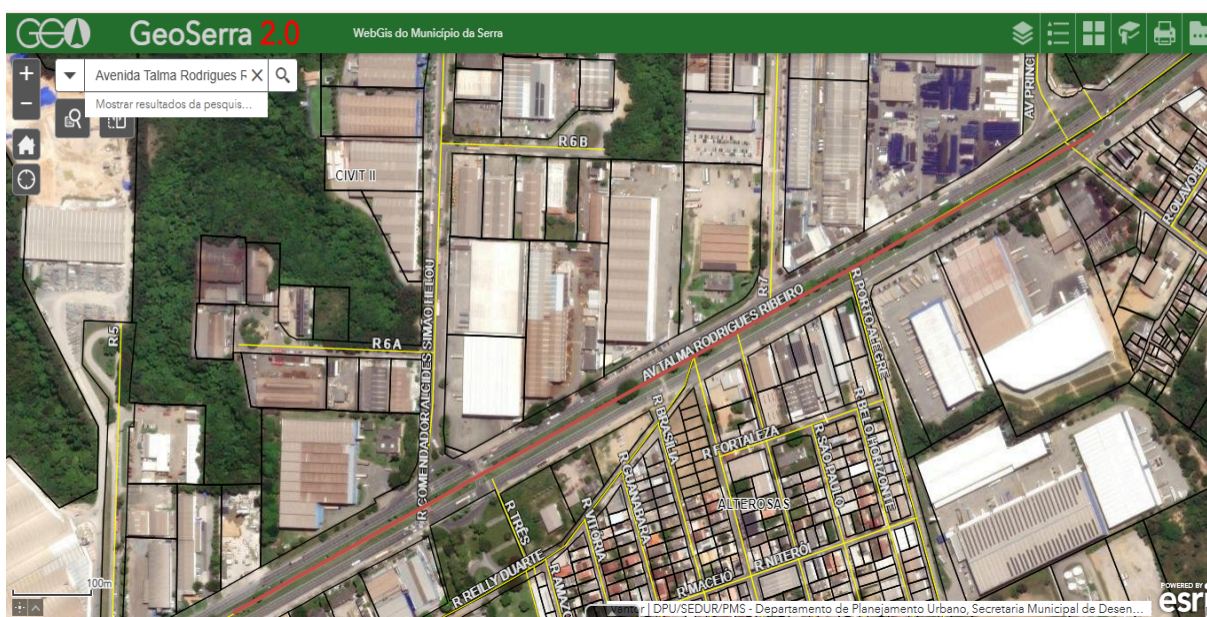