



CÂMARA MUNICIPAL DA SERRA
ESTADO DO ESPÍRITO SANTO
GABINETE DO VEREADOR GEORGE GUANABARA

AO EXMO. SENHOR PRESIDENTE DA CÂMARA MUNICIPAL DA SERRA E DEMAIS EDIS.

O Vereador firmatário do presente vem mui respeitosamente solicitar a V. Exa., na forma Legal e Regimental em vigor que, após ser dada ciência ao Plenário desta Casa de Leis e, posteriormente, encaminhada ao Chefe do Poder Executivo Municipal a seguinte:

INDICAÇÃO Nº /2025

A/C Secretaria de Serviços - SESE.

Solicito ao Excelentíssimo Senhor Prefeito Municipal da Serra que, em caráter de urgência, interceda junto à Secretaria Municipal competente para que seja realizado o serviço de **REPAROS NA PAVIMENTAÇÃO (TAPA BURACO) NO BAIRRO PARQUE RESIDENCIAL LARANJEIRAS.**

Endereço: Av. Primeira Avenida, nº 114, Parque Res. Laranjeiras, Serra - ES, CEP 29165-155.

Referência: Em frente ao estabelecimento comercial Casa Nova Restaurante.

COLAB: 805422

Justificativa: Essa condição tem causado sérios transtornos à mobilidade e segurança dos usuários da rua e pedestres que transitam pelo local, representando risco de acidentes, além de contribuir para o desgaste e possível deterioração dos veículos. Necessitando de reparo o mais rápido possível.

Na certeza de contarmos com o preito e atenção ao presente pedido de indicação, agradecemos.

Sala de Sessões “Flodoaldo Borges Miguel”, em 04 de dezembro de 2025.

GEORGE QUEIROZ VIEIRA
GEORGE GUANABARA
VEREADOR (PODEMOS)
(Documento assinado eletronicamente)

Rua Major Pissarra, 245 - Centro – Serra/ES – CEP: 29.176-020. Tel.: (27) 3251-8300
E-mail: gabinetegeorge@camaraserra.es.gov.br / Site: www.camara.serra.es.gov.br



Autenticar documento em <https://serra.camarasempapel.com.br/autenticidade> com o identificador 3100300034003700350030003A005000, Documento assinado digitalmente conforme MP nº 2.200-2/2001, que institui a Infra-estrutura de Chaves Públicas Brasileira - ICP-Brasil.





CÂMARA MUNICIPAL DA SERRA
ESTADO DO ESPÍRITO SANTO
GABINETE DO VEREADOR GEORGE GUANABARA

ANEXO



Imagem 1 - Localização da Av. Primeira Avenida, nº 114, Parque Res. Laranjeiras, Serra - ES.
Fonte: GeoSerra 2.0.

Rua Major Pissarra, 245 - Centro – Serra/ES – CEP: 29.176-020. Tel.: (27) 3251-8300
E-mail: gabinetegeorge@camaraserra.es.gov.br / Site: www.camara.serra.es.gov.br



Autenticar documento em <https://serra.camarasempapel.com.br/autenticidade>
com o identificador 3100300034003700350030003A005000, Documento assinado digitalmente
conforme MP nº 2.200-2/2001, que institui a Infra-estrutura de Chaves Públicas Brasileira -
ICP-Brasil.





CÂMARA MUNICIPAL DA SERRA
ESTADO DO ESPÍRITO SANTO
GABINETE DO VEREADOR GEORGE GUANABARA



Imagem 2 - Vista da Av. Primeira Avenida, nº 114, Parque Res. Laranjeiras, Serra - ES.
Fonte: Gabinete.

Rua Major Pissarra, 245 - Centro – Serra/ES – CEP: 29.176-020. Tel.: (27) 3251-8300
E-mail: gabinetegeorge@camaraserra.es.gov.br / Site: www.camara.serra.es.gov.br



Autenticar documento em <https://serra.camarasempapel.com.br/autenticidade>
com o identificador 3100300034003700350030003A005000, Documento assinado digitalmente
conforme MP nº 2.200-2/2001, que institui a Infra-estrutura de Chaves Públicas Brasileira -
ICP-Brasil.

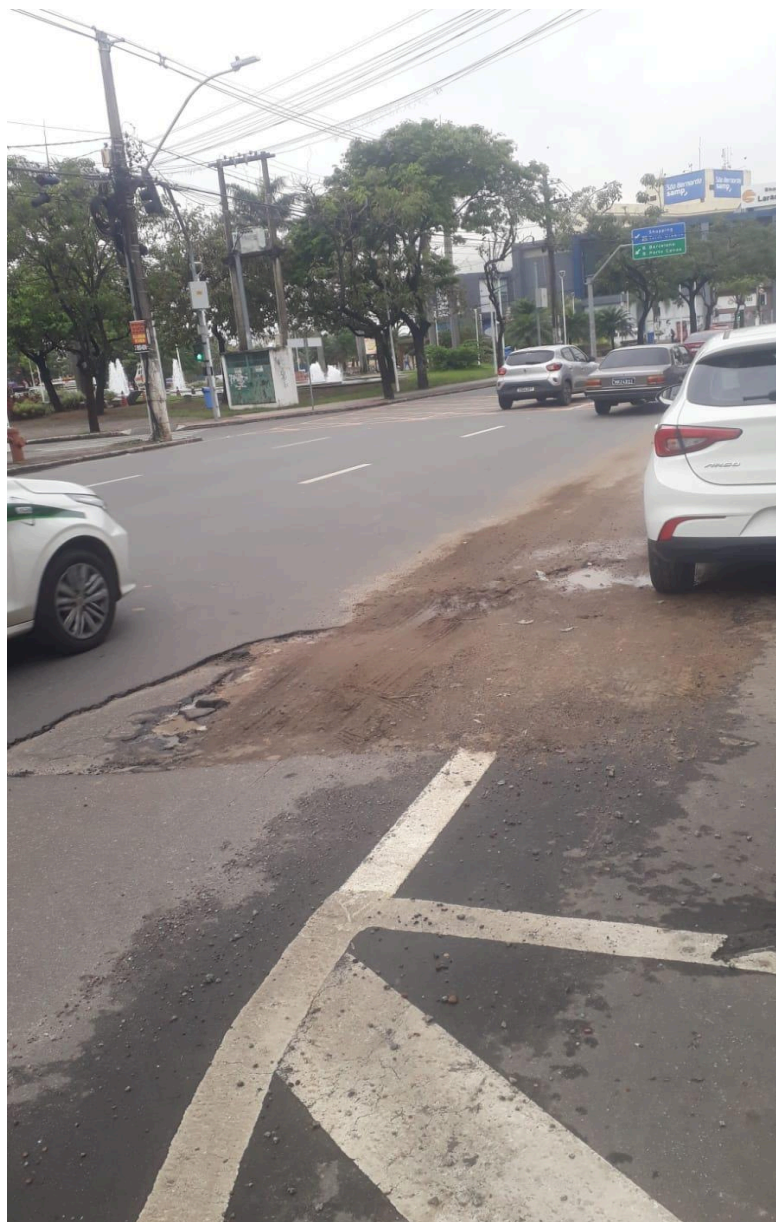



CÂMARA MUNICIPAL DA SERRA
ESTADO DO ESPÍRITO SANTO
GABINETE DO VEREADOR GEORGE GUANABARA



Imagem 3 - Vista da Av. Primeira Avenida, nº 114, Parque Res. Laranjeiras, Serra - ES.
Fonte: Gabinete.

Rua Major Pissarra, 245 - Centro – Serra/ES – CEP: 29.176-020. Tel.: (27) 3251-8300
E-mail: gabinetegeorge@camaraserra.es.gov.br / Site: www.camara.serra.es.gov.br



Autenticar documento em <https://serra.camarasempapel.com.br/autenticidade>
com o identificador 3100300034003700350030003A005000, Documento assinado digitalmente
conforme MP nº 2.200-2/2001, que institui a Infra-estrutura de Chaves Públicas Brasileira -
ICP-Brasil.





CÂMARA MUNICIPAL DA SERRA
ESTADO DO ESPÍRITO SANTO
GABINETE DO VEREADOR GEORGE GUANABARA



Imagem 4 - Vista da Av. Primeira Avenida, nº 114, Parque Res. Laranjeiras, Serra - ES.
Fonte: Gabinete.

Rua Major Pissarra, 245 - Centro – Serra/ES – CEP: 29.176-020. Tel.: (27) 3251-8300
E-mail: gabinetegeorge@camaraserra.es.gov.br / Site: www.camara.serra.es.gov.br



Autenticar documento em <https://serra.camarasempapel.com.br/autenticidade>
com o identificador 3100300034003700350030003A005000, Documento assinado digitalmente
conforme MP nº 2.200-2/2001, que institui a Infra-estrutura de Chaves Públicas Brasileira -
ICP-Brasil.

