



CÂMARA MUNICIPAL DA SERRA
ESTADO DO ESPÍRITO SANTO
GABINETE DO VEREADOR GEORGE GUANABARA

AO EXMO. SENHOR PRESIDENTE DA CÂMARA MUNICIPAL DA SERRA E DEMAIS EDIS.

O Vereador firmatário do presente vem mui respeitosamente solicitar a V. Exa., na forma Legal e Regimental em vigor que, após ser dada ciência ao Plenário desta Casa de Leis e, posteriormente, encaminhada ao Chefe do Poder Executivo Municipal a seguinte:

INDICAÇÃO Nº /2025

A/C Secretaria de Desenvolvimento Urbano - SEDUR.

Solicito ao Excelentíssimo Senhor Prefeito Municipal da Serra que, em caráter de urgência, interceda junto à Secretaria Municipal competente para que seja realizado o **ESTUDO DE VIABILIDADE PARA INSTALAÇÃO DE UM REDUTOR DE VELOCIDADE (QUEBRA-MOLAS), NO BAIRRO DAS LARANJEIRAS, EM JACARAÍPE.**

Endereço: Rua São Lucas, SN, esquina com a Rua Guaicurus, das Laranjeiras, Serra - ES, CEP: 29175-576.

Ponto de referência: Próximo a Igreja Adventista.

Justificativa

Esta solicitação é de grande importância, pois em destaque, o local supracitado se tratando de uma via de alto fluxo de veículos que transitam em alta velocidade, onde tem ocorrido muitos acidentes. A implementação da sinalização contribuirá significativamente para um tráfego mais seguro, beneficiando motoristas e pedestres que circulam pela região.

Na certeza de contarmos com o preito e atenção ao presente pedido de Indicação, agradecemos.

Sala de Sessões “Flodoaldo Borges Miguel”, em 16 de dezembro de 2025.

GEORGE QUEIROZ VIEIRA
GEORGE GUANABARA
VEREADOR (PODEMOS)
(Documento assinado eletronicamente)

Rua Major Pissarra, 245 - Centro – Serra - ES – CEP: 29.176-020 – TEL (27) 3251-8300
E-mail: gabinetegeorge@camaraserra.es.gov.br / Site: www.camaraserra.es.gov.br



Autenticar documento em <https://serra.camarasempapel.com.br/autenticidade> com o identificador 3100300035003000300034003A005000, Documento assinado digitalmente conforme MP nº 2.200-2/2001, que institui a Infra-estrutura de Chaves Públicas Brasileira - ICP-Brasil.





CÂMARA MUNICIPAL DA SERRA
ESTADO DO ESPÍRITO SANTO
GABINETE DO VEREADOR GEORGE GUANABARA

ANEXO



Imagem 1 - Localização da Rua São Lucas, SN, esquina com a Rua Guaicurus, das Laranjeiras, Serra - ES.
Fonte: GeoSerra 2.0.

Rua Major Pissarra, 245 - Centro – Serra - ES – CEP: 29.176-020 – TEL (27) 3251-8300
E-mail: gabinetegeorge@camaraserra.es.gov.br / Site: www.camaraserra.es.gov.br



Autenticar documento em <https://serra.camarasempapel.com.br/autenticidade>
com o identificador 3100300035003000300034003A005000, Documento assinado digitalmente
conforme MP nº 2.200-2/2001, que institui a Infra-estrutura de Chaves Públicas Brasileira -
ICP-Brasil.

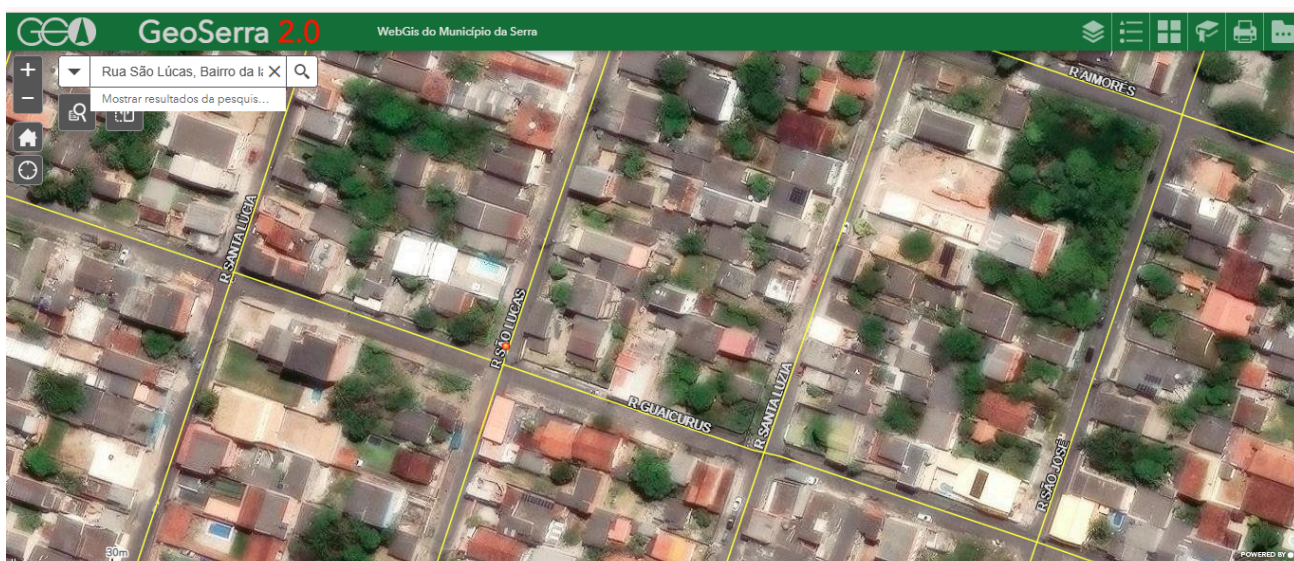



CÂMARA MUNICIPAL DA SERRA
ESTADO DO ESPÍRITO SANTO
GABINETE DO VEREADOR GEORGE GUANABARA



Imagem 2 - Vista da Rua São Lucas, SN, esquina com a Rua Guaicurus, das Laranjeiras, Serra - ES.
Fonte: Município.

Rua Major Pissarra, 245 - Centro – Serra - ES – CEP: 29.176-020 – TEL (27) 3251-8300
E-mail: gabinetegeorge@camaraserra.es.gov.br / Site: www.camaraserra.es.gov.br



Autenticar documento em <https://serra.camarasempapel.com.br/autenticidade>
com o identificador 3100300035003000300034003A005000, Documento assinado digitalmente
conforme MP nº 2.200-2/2001, que institui a Infra-estrutura de Chaves Públicas Brasileira -
ICP-Brasil.





CÂMARA MUNICIPAL DA SERRA
ESTADO DO ESPÍRITO SANTO
GABINETE DO VEREADOR GEORGE GUANABARA



Imagem 3 - Vista da Rua São Lucas, SN, esquina com a Rua Guaicurus, das Laranjeiras, Serra - ES.
Fonte: Muncipe.

Rua Major Pissarra, 245 - Centro – Serra - ES – CEP: 29.176-020 – TEL (27) 3251-8300
E-mail: gabinetegeorge@camaraserra.es.gov.br / Site: www.camaraserra.es.gov.br



Autenticar documento em <https://serra.camarasempapel.com.br/autenticidade>
com o identificador 3100300035003000300034003A005000, Documento assinado digitalmente
conforme MP nº 2.200-2/2001, que institui a Infra-estrutura de Chaves Públicas Brasileira -
ICP-Brasil.

