



CÂMARA MUNICIPAL DA SERRA
ESTADO DO ESPÍRITO SANTO
GABINETE DO VEREADOR GEORGE GUANABARA

AO EXMO. SENHOR PRESIDENTE DA CÂMARA MUNICIPAL DA SERRA E DEMAIS EDIS.

O Vereador firmatário do presente vem mui respeitosamente solicitar a V. Exa., na forma Legal e Regimental em vigor que, após ser dada ciência ao Plenário desta Casa de Leis e, posteriormente, encaminhada ao Chefe do Poder Executivo Municipal a seguinte:

INDICAÇÃO Nº /2025

A/C Secretaria de Serviços - SEOB

Solicito ao Excelentíssimo Senhor Prefeito Municipal da Serra que, em caráter de urgência, interceda junto à Secretaria Municipal competente para que seja realizada o serviço de **COMPACTAÇÃO DE SOLO PARA NIVELAMENTO E PAVIMENTAÇÃO DE ÁREA PÚBLICA (aprox. 34.000m²) ANEXA AO CRAS DE LARANJEIRAS, EM CIVIT II.**

Endereço: Rua 3D, s/n, CIVIT II, Serra - ES, CEP: 29.168-106.

Referência: Toda a Gleba do entorno do CRAS de Laranjeiras.

Justificativa

Esta solicitação é de grande importância, pois a falta de pavimentação naquele local causa sérios transtornos como poeira excessiva em dias de sol e lama em dias de chuva. Devido a isso, pedimos a pavimentação da área anexa ao CRAS de Laranjeiras. A área possui aproximadamente 34.000m². Pedimos para que seja realizada uma pavimentação definitiva pela secretaria competente, para minimizar os transtornos aos munícipes e trabalhadores que acessam a região. Reforçamos que esta área também é frequentemente usada por ônibus, devido a proximidade com o Terminal Rodoviário.

Na certeza de contarmos com o preito e atenção ao presente pedido de indicação, agradecemos.

Sala das Sessões “Flodoaldo Borges Miguel”, em 18 de dezembro de 2025.

GEORGE QUEIROZ VIEIRA
GEORGE GUANABARA
VEREADOR (PODEMOS)
(Documento assinado eletronicamente)

Rua Major Pissarra, 245 - Centro – Serra - ES – CEP: 29.176-020 – TEL (27) 3251-8300
E-mail: gabinetegeorge@camaraserra.es.gov.br / Site: www.camaraserra.es.gov.br



Autenticar documento em <https://serra.camarasempapel.com.br/autenticidade> com o identificador 3100300035003000350035003A005000, Documento assinado digitalmente conforme MP nº 2.200-2/2001, que institui a Infra-estrutura de Chaves Públicas Brasileira - ICP-Brasil.





CÂMARA MUNICIPAL DA SERRA
ESTADO DO ESPÍRITO SANTO
GABINETE DO VEREADOR GEORGE GUANABARA

ANEXO



Imagem 1 - Localização da área anexa ao CRAS, Rua 3D, s/n, CIVIT II.
Fonte: GeoSerra 2.0

Rua Major Pissarra, 245 - Centro – Serra - ES – CEP: 29.176-020 – TEL (27) 3251-8300
E-mail: gabinetegeorge@camaraserra.es.gov.br / Site: www.camaraserra.es.gov.br



Autenticar documento em <https://serra.camarasempapel.com.br/autenticidade>
com o identificador 3100300035003000350035003A005000, Documento assinado digitalmente
conforme MP nº 2.200-2/2001, que institui a Infra-estrutura de Chaves Públicas Brasileira -
ICP-Brasil.

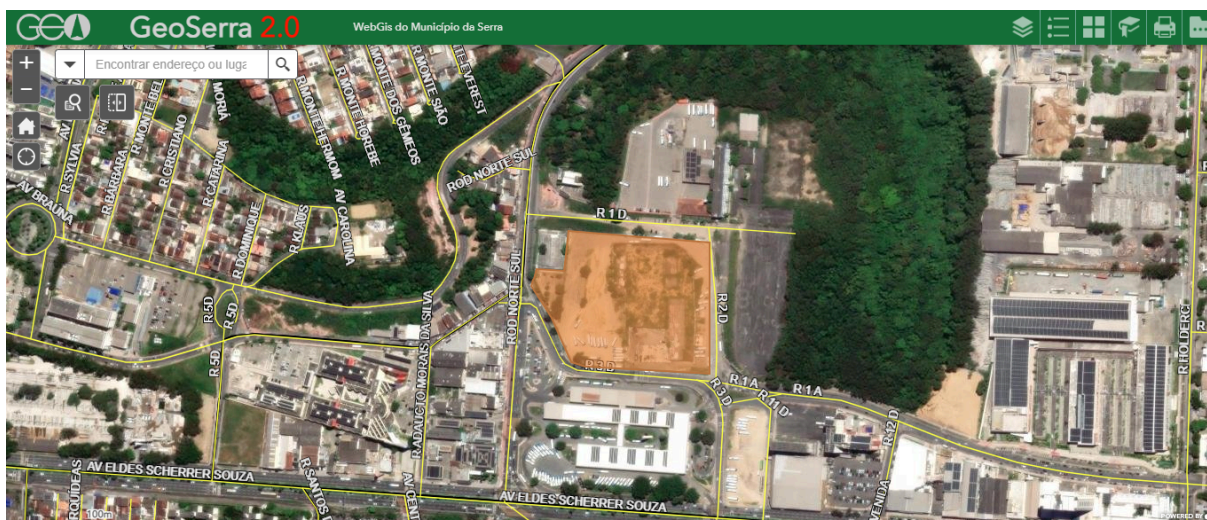