



CÂMARA MUNICIPAL DA SERRA
ESTADO DO ESPÍRITO SANTO
GABINETE DO VEREADOR GEORGE GUANABARA

AO EXMO. SENHOR PRESIDENTE DA CÂMARA MUNICIPAL DA SERRA E DEMAIS EDIS.

O Vereador firmatário do presente vem mui respeitosamente solicitar a V. Exa., na forma Legal e Regimental em vigor que, após ser dada ciência ao Plenário desta Casa de Leis e, posteriormente, encaminhada ao Chefe do Poder Executivo Municipal a seguinte:

INDICAÇÃO Nº /2025

A/C Secretaria de Obras - SEOB

Solicito ao Excelentíssimo Senhor Prefeito Municipal da Serra que, em caráter de urgência, interceda junto à Secretaria Municipal competente para que seja realizada a **CONSTRUÇÃO DE ROTATÓRIA EM MORADA DE LARANJEIRAS**.

Endereço: Avenida Copacabana, s/n, Morada de Laranjeiras, Serra/ES, CEP 29166-820.

Referência: Próximo a entrada do Condomínio Carapina B3.(Cruzamento com a Rua Minas Gerais)

Justificativa:

Essa solicitação é crucial e importante para a melhoria do fluxo de veículos nessa região da cidade. Por meio das autoridades responsáveis pelo trânsito e pela engenharia, há uma necessidade imediata de criar uma rotatória no ponto onde a Avenida Copacabana se encontra com a Rua Minas Gerais . Este local é amplamente reconhecido como um ponto crítico na rede de vias do bairro de Morada de Laranjeiras , sendo caracterizado por: Grande Volume de Trânsito. A via apresenta um tráfego intenso, funcionando como uma importante conexão e acesso, resultando em frequentes pontos de conflito e lentidão . Alto perigo de acidentes. A disposição atual do cruzamento, aliado ao elevado fluxo de veículos, contribui para uma taxa alarmante de incidentes, em especial colisões transversais que tendem a ser mais graves.

Rua Major Pissarra, 245 - Centro - Serra - ES – CEP: 29.176-020 – TEL (27) 3251-8300
E-mail: gabinetegeorge@camaraserra.es.gov.br / Site: www.camaraserra.es.gov.br



Autenticar documento em <https://serra.camarasempapel.com.br/autenticidade>
com o identificador 3100300035003100320032003A005000, Documento assinado digitalmente
conforme MP nº 2.200-2/2001, que institui a Infra-estrutura de Chaves Públicas Brasileira -
ICP-Brasil.





CÂMARA MUNICIPAL DA SERRA
ESTADO DO ESPÍRITO SANTO
GABINETE DO VEREADOR GEORGE GUANABARA

Na certeza de contarmos com o preito e atenção ao presente Pedido de Indicação, agradecemos.

Sala de Sessões “Flodoaldo Borges Miguel”, em 23 de dezembro de 2025.

GEORGE QUEIROZ VIEIRA
GEORGE GUANABARA
VEREADOR (PODEMOS)
(Documento assinado eletronicamente)

ANEXO



Imagem 1 - Localização da Avenida Copacabana s/n Morada de Laranjeiras, Serra/ES.
Fonte: Gabinete.

Rua Major Pissarra, 245 - Centro - Serra - ES – CEP: 29.176-020 – TEL (27) 3251-8300
E-mail: gabinetegeorge@camaraserra.es.gov.br / Site: www.camaraserra.es.gov.br



Autenticar documento em <https://serra.camarasempapel.com.br/autenticidade> com o identificador 3100300035003100320032003A005000, Documento assinado digitalmente conforme MP nº 2.200-2/2001, que institui a Infra-estrutura de Chaves Públicas Brasileira - ICP-Brasil.

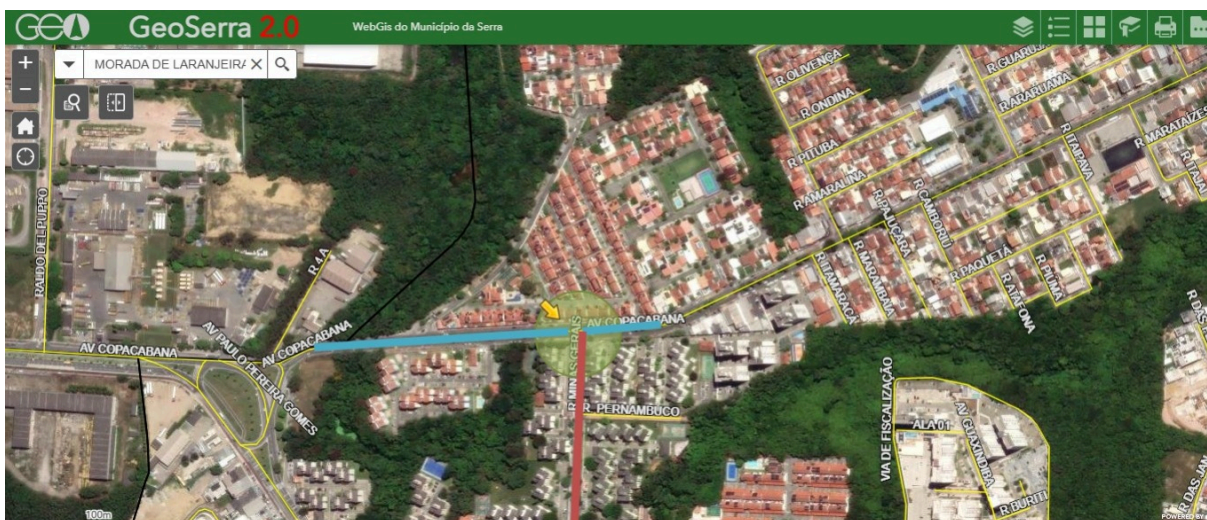



CÂMARA MUNICIPAL DA SERRA
ESTADO DO ESPÍRITO SANTO
GABINETE DO VEREADOR GEORGE GUANABARA



Imagem 2 - Vista da Avenida Copacabana s/n Morada de Laranjeiras, Serra/ES.
Fonte: Gabinete.

Rua Major Pissarra, 245 - Centro - Serra - ES – CEP: 29.176-020 – TEL (27) 3251-8300
E-mail: gabinetegeorge@camaraserra.es.gov.br / Site: www.camaraserra.es.gov.br



Autenticar documento em <https://serra.camarasempapel.com.br/autenticidade>
com o identificador 3100300035003100320032003A005000, Documento assinado digitalmente
conforme MP nº 2.200-2/2001, que institui a Infra-estrutura de Chaves Públicas Brasileira -
ICP-Brasil.





CÂMARA MUNICIPAL DA SERRA
ESTADO DO ESPÍRITO SANTO
GABINETE DO VEREADOR GEORGE GUANABARA



Imagem 3 - Vista da Avenida Copacabana s/n Morada de Laranjeiras, Serra/ES.
Fonte: Gabinete.

Rua Major Pissarra, 245 - Centro - Serra - ES – CEP: 29.176-020 – TEL (27) 3251-8300
E-mail: gabinetegeorge@camaraserra.es.gov.br / Site: www.camaraserra.es.gov.br



Autenticar documento em <https://serra.camarasempapel.com.br/autenticidade>
com o identificador 3100300035003100320032003A005000, Documento assinado digitalmente
conforme MP nº 2.200-2/2001, que institui a Infra-estrutura de Chaves Públicas Brasileira -
ICP-Brasil.

