



CÂMARA MUNICIPAL DA SERRA
ESTADO DO ESPÍRITO SANTO
GABINETE DO VEREADOR GEORGE GUANABARA

AO EXMO. SENHOR PRESIDENTE DA CÂMARA MUNICIPAL DA SERRA E DEMAIS EDIS.

O Vereador firmatário do presente vem mui respeitosamente solicitar a V. Exa., na forma Legal e Regimental em vigor que, após ser dada ciência ao Plenário desta Casa de Leis e, posteriormente, encaminhada ao Chefe do Poder Executivo Municipal a seguinte:

INDICAÇÃO Nº /2026

A/C Secretaria de Serviços - SESE.

Solicito ao Excelentíssimo Senhor Prefeito Municipal da Serra que, em caráter de urgência, interceda junto à Secretaria Municipal competente para que seja realizado o serviço de **REPARO/MANUTENÇÃO DA BOCA DE LOBO EM VALPARAÍSO.**

Endereço: Avenida Iriri, S/N, Valparaíso, Serra - ES, CEP: 29165-800.

Referência: Ao lado do Supermercado Assaí.

Protocolo Nº: 267/2026

Justificativa: Solicitamos o reparo na boca de lobo, representando risco à segurança de pedestres, ciclistas e veículos. A situação tem causado transtornos e pode ocasionar acidentes, motivo pelo qual solicito providências com a maior brevidade.

Na certeza de contarmos com o preito e atenção ao presente Pedido de Indicação, agradecemos.

Sala de Sessões “Flodoaldo Borges Miguel”, em 08 de janeiro de 2026.

GEORGE QUEIROZ VIEIRA
GEORGE GUANABARA
VEREADOR (PODEMOS)
(Documento assinado eletronicamente)

Rua Major Pissarra, 245, Centro – Serra/ES – CEP: 29.176-020 – TEL (27) 3251-8300
E-mail: gabinetegeorge@camaraserra.es.gov.br / Site: www.camara.serra.es.gov.br



Autenticar documento em <https://serra.camarasempapel.com.br/autenticidade>
com o identificador 3100300035003300360038003A005000, Documento assinado digitalmente
conforme MP nº 2.200-2/2001, que institui a Infra-estrutura de Chaves Públicas Brasileira -
ICP-Brasil.





CÂMARA MUNICIPAL DA SERRA
ESTADO DO ESPÍRITO SANTO
GABINETE DO VEREADOR GEORGE GUANABARA

ANEXO



Imagem 1 - Localização da Avenida Iriri, S/N, Valparaíso, Serra - ES.
Fonte: GeoSerra 2.0

Rua Major Pissarra, 245, Centro – Serra/ES – CEP: 29.176-020 – TEL (27) 3251-8300
E-mail: gabinetegeorge@camaraserra.es.gov.br / Site: www.camara.serra.es.gov.br



Autenticar documento em <https://serra.camarasempapel.com.br/autenticidade>
com o identificador 3100300035003300360038003A005000, Documento assinado digitalmente
conforme MP nº 2.200-2/2001, que institui a Infra-estrutura de Chaves Públicas Brasileira -
ICP-Brasil.

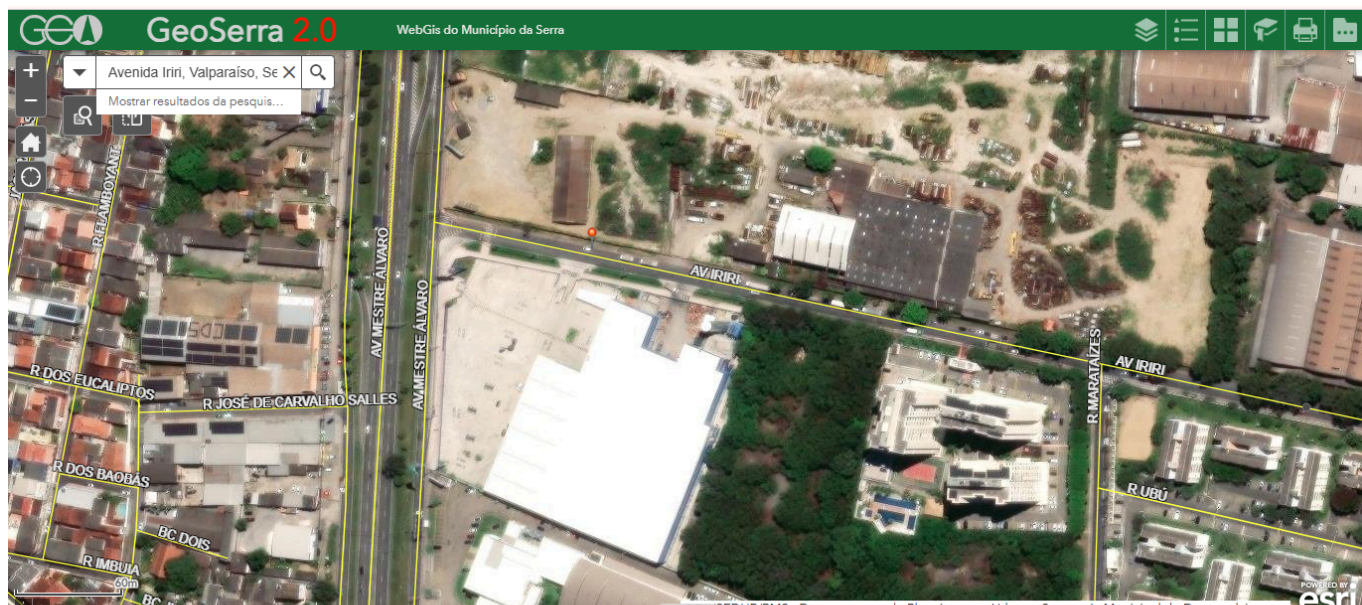



CÂMARA MUNICIPAL DA SERRA
ESTADO DO ESPÍRITO SANTO
GABINETE DO VEREADOR GEORGE GUANABARA



Imagem 2 - Vista da Avenida Iriri, S/N, Valparaíso, Serra - ES.
Fonte: Gabinete.

Rua Major Pissarra, 245, Centro – Serra/ES – CEP: 29.176-020 – TEL (27) 3251-8300
E-mail: gabinetegeorge@camaraserra.es.gov.br / Site: www.camara.serra.es.gov.br



Autenticar documento em <https://serra.camarasempapel.com.br/autenticidade>
com o identificador 3100300035003300360038003A005000, Documento assinado digitalmente
conforme MP nº 2.200-2/2001, que institui a Infra-estrutura de Chaves Públicas Brasileira -
ICP-Brasil.





CÂMARA MUNICIPAL DA SERRA
ESTADO DO ESPÍRITO SANTO
GABINETE DO VEREADOR GEORGE GUANABARA



Imagem 3 - Vista da Avenida Iriri, S/N, Valparaíso, Serra - ES.
Fonte: Gabinete.

Rua Major Pissarra, 245, Centro – Serra/ES – CEP: 29.176-020 – TEL (27) 3251-8300
E-mail: gabinetegeorge@camaraserra.es.gov.br / Site: www.camara.serra.es.gov.br



Autenticar documento em <https://serra.camarasempapel.com.br/autenticidade>
com o identificador 3100300035003300360038003A005000, Documento assinado digitalmente
conforme MP nº 2.200-2/2001, que institui a Infra-estrutura de Chaves Públicas Brasileira -
ICP-Brasil.

