



**CÂMARA MUNICIPAL DA SERRA**  
**ESTADO DO ESPÍRITO SANTO**  
**GABINETE DO VEREADOR GEORGE GUANABARA**

**AO EXMO. SENHOR PRESIDENTE DA CÂMARA MUNICIPAL DA SERRA E DEMAIS EDIS.**

O Vereador firmatário do presente vem mui respeitosamente solicitar a V. Exa., na forma Legal e Regimental em vigor que, após ser dada ciência ao Plenário desta Casa de Leis e, posteriormente, encaminhada ao Chefe do Poder Executivo Municipal a seguinte:

**INDICAÇÃO Nº        /2026**

A/C Secretaria de Serviços - SESE

Solicito ao Excelentíssimo Senhor Prefeito Municipal da Serra que, em caráter de urgência, interceda junto à Secretaria Municipal competente para que seja realizado o serviço de **MANUTENÇÃO/REPARO DE GRELHA NO BAIRRO CHÁCARA PARREIRAL.**

**Endereço:** Rua Raimundo Correa, Nº 295, Chácara Parreiral, Serra - ES, CEP: 29164-350.

**Referência:** Onde era o antigo Posto de Saúde do bairro.

**Protocolo Nº: 428/2026.**

**Justificativa**

A presente solicitação reveste-se de extrema relevância e urgência, considerando o estado de deterioração das grelhas, nas proximidades de onde funcionava o antigo Posto de Saúde do bairro. A situação atual do equipamento urbano tem causado preocupação aos moradores e transeuntes, uma vez que apresenta risco iminente de acidentes.

A grelha danificada compromete a segurança de pedestres, ciclistas e condutores de veículos, podendo ocasionar quedas, danos materiais e até acidentes de maior gravidade, especialmente em períodos de chuva ou em horários de baixa visibilidade. Ressalta-se que o local possui circulação constante de moradores, incluindo crianças, idosos e pessoas com mobilidade reduzida, o que agrava ainda mais o risco existente. Além da questão da segurança, a falta de manutenção adequada pode contribuir para problemas de escoamento de águas pluviais, favorecendo alagamentos, acúmulo de resíduos e a proliferação de insetos, impactando negativamente a saúde pública e a qualidade de vida da comunidade local.

Rua Major Pissarra, 245 - CENTRO – SERRA - ES – CEP: 29.176-020 – TEL (27) 3251-8300  
E-mail: gabinetegeorge@camaraserra.es.gov.br / Site: www.camara.serra.es.gov.br



Autenticar documento em <https://serra.camarasempapel.com.br/autenticidade>  
com o identificador 3100300035003400390039003A005000, Documento assinado digitalmente  
conforme MP nº 2.200-2/2001, que institui a Infra-estrutura de Chaves Públicas Brasileira -  
ICP-Brasil.





**CÂMARA MUNICIPAL DA SERRA**  
**ESTADO DO ESPÍRITO SANTO**  
**GABINETE DO VEREADOR GEORGE GUANABARA**

Dessa forma, a realização do serviço de manutenção/reparo da grelha é medida necessária e urgente, visando garantir a integridade física da população, preservar a infraestrutura urbana e assegurar melhores condições de mobilidade e bem-estar aos moradores do bairro.

Na certeza de contarmos com o preito e atenção ao presente Pedido de Indicação, agradecemos.

Sala de Sessões “Flodoaldo Borges Miguel”, em 14 de janeiro de 2026.

**GEORGE QUEIROZ VIEIRA**  
**GEORGE GUANABARA**  
**VEREADOR (PODEMOS)**  
*(Documento assinado eletronicamente)*

Rua Major Pissarra, 245 - CENTRO – SERRA - ES – CEP: 29.176-020 – TEL (27) 3251-8300  
E-mail: gabinetegeorge@camaraserra.es.gov.br / Site: www.camara.serra.es.gov.br



Autenticar documento em <https://serra.camarasempapel.com.br/autenticidade>  
com o identificador 3100300035003400390039003A005000, Documento assinado digitalmente  
conforme MP nº 2.200-2/2001, que institui a Infra-estrutura de Chaves Públicas Brasileira -  
ICP-Brasil.





**CÂMARA MUNICIPAL DA SERRA**  
**ESTADO DO ESPÍRITO SANTO**  
**GABINETE DO VEREADOR GEORGE GUANABARA**

**ANEXO**



Imagem 1 - Localização da Rua Raimundo Correa, N° 295, Chácara Parreiral, Serra - ES.  
Fonte: Geo Serra 2.0.

Rua Major Pissarra, 245 - CENTRO – SERRA - ES – CEP: 29.176-020 – TEL (27) 3251-8300  
E-mail: gabinetegeorge@camaraserra.es.gov.br / Site: www.camara.serra.es.gov.br



Autenticar documento em <https://serra.camarasempapel.com.br/autenticidade>  
com o identificador 3100300035003400390039003A005000, Documento assinado digitalmente  
conforme MP nº 2.200-2/2001, que institui a Infra-estrutura de Chaves Públicas Brasileira -  
ICP-Brasil.

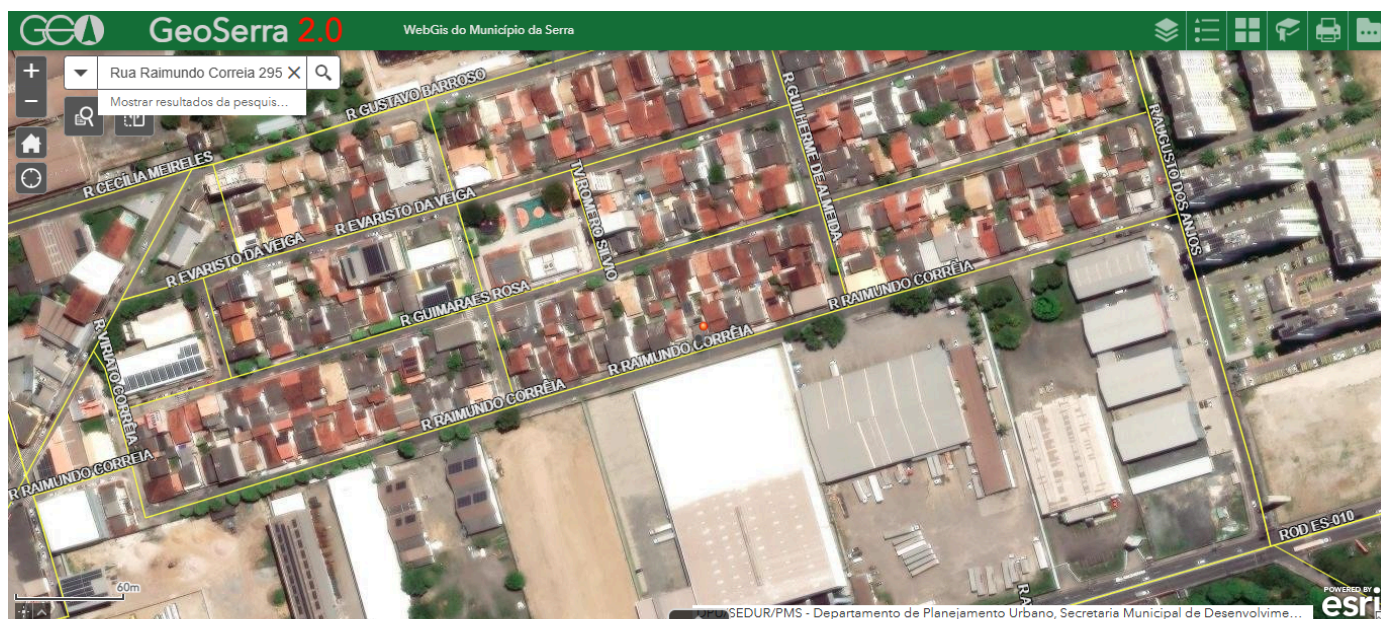





**CÂMARA MUNICIPAL DA SERRA**  
**ESTADO DO ESPÍRITO SANTO**  
**GABINETE DO VEREADOR GEORGE GUANABARA**



Imagem 2 - Vista da Rua Raimundo Correa, Nº 295, Chácara Parreiral, Serra - ES.  
Fonte: Gabinete.

Rua Major Pissarra, 245 - CENTRO – SERRA - ES – CEP: 29.176-020 – TEL (27) 3251-8300  
E-mail: gabinetegeorge@camaraserra.es.gov.br / Site: www.camara.serra.es.gov.br



Autenticar documento em <https://serra.camarasempapel.com.br/autenticidade>  
com o identificador 3100300035003400390039003A005000, Documento assinado digitalmente  
conforme MP nº 2.200-2/2001, que institui a Infra-estrutura de Chaves Públicas Brasileira -  
ICP-Brasil.





**CÂMARA MUNICIPAL DA SERRA**  
**ESTADO DO ESPÍRITO SANTO**  
**GABINETE DO VEREADOR GEORGE GUANABARA**



Imagem 3 - Vista da Rua Raimundo Correa, Nº 295, Chácara Parreiral, Serra - ES.  
Fonte: Gabinete

Rua Major Pissarra, 245 - CENTRO – SERRA - ES – CEP: 29.176-020 – TEL (27) 3251-8300  
E-mail: gabinetegeorge@camaraserra.es.gov.br / Site: www.camara.serra.es.gov.br



Autenticar documento em <https://serra.camarasempapel.com.br/autenticidade>  
com o identificador 3100300035003400390039003A005000, Documento assinado digitalmente  
conforme MP nº 2.200-2/2001, que institui a Infra-estrutura de Chaves Públicas Brasileira -  
ICP-Brasil.

