



**CÂMARA MUNICIPAL DA SERRA**  
**ESTADO DO ESPÍRITO SANTO**  
**GABINETE DO VEREADOR GEORGE GUANABARA**

**AO EXMO. SENHOR PRESIDENTE DA CÂMARA MUNICIPAL DA SERRA E DEMAIS EDIS.**

O Vereador firmatário do presente vem mui respeitosamente solicitar a V. Exa., na forma Legal e Regimental em vigor que, após ser dada ciência ao Plenário desta Casa de Leis e, posteriormente, encaminhada ao Chefe do Poder Executivo Municipal a seguinte:

**INDICAÇÃO Nº        /2026**

A/C Secretaria de Serviços - SESE.

Solicito ao Excelentíssimo Senhor Prefeito Municipal da Serra que, em caráter de urgência, interceda junto à Secretaria Municipal competente para que seja realizado o serviço de **REPAROS NA PAVIMENTAÇÃO (TAPA BURACO) NO BAIRRO DAS LARANJEIRAS.**

**Endereço:** Rua São Lucas, Nº 394, Das Laranjeiras, Serra - ES, CEP: 29175-597.

**Referência:** Na Rua da Escola Germano André Lube.

**Colab: 817960**

**Justificativa:** Essa condição tem causado sérios transtornos à mobilidade e segurança dos usuários da rua e pedestres que transitam pelo local, representando risco de acidentes, além de contribuir para o desgaste e possível deterioração dos veículos. Necessitando de reparo o mais rápido possível.

Na certeza de contarmos com o preito e atenção ao presente pedido de indicação, agradecemos.

Sala de Sessões “Flodoaldo Borges Miguel”, em 15 de janeiro de 2026.

**GEORGE QUEIROZ VIEIRA**  
**GEORGE GUANABARA**  
**VEREADOR (PODEMOS)**  
*(Documento assinado eletronicamente)*

Rua Major Pissarra, 245 - Centro – Serra/ES – CEP: 29.176-020. Tel.: (27) 3251-8300  
E-mail: gabinetegeorge@camaraserra.es.gov.br / Site: www.camara.serra.es.gov.br



Autenticar documento em <https://serra.camarasempapel.com.br/autenticidade> com o identificador 3100300035003500320032003A005000, Documento assinado digitalmente conforme MP nº 2.200-2/2001, que institui a Infra-estrutura de Chaves Públicas Brasileira - ICP-Brasil.





**CÂMARA MUNICIPAL DA SERRA**  
**ESTADO DO ESPÍRITO SANTO**  
**GABINETE DO VEREADOR GEORGE GUANABARA**

**ANEXO**



Imagem 1 - Localização da Rua São Lucas, Nº 394, Das Laranjeiras, Serra - ES.  
Fonte: GeoSerra 2.0

Rua Major Pissarra, 245 - Centro – Serra/ES – CEP: 29.176-020. Tel.: (27) 3251-8300  
E-mail: gabinetegeorge@camaraserra.es.gov.br / Site: www.camara.serra.es.gov.br



Autenticar documento em <https://serra.camarasempapel.com.br/autenticidade>  
com o identificador 3100300035003500320032003A005000, Documento assinado digitalmente  
conforme MP nº 2.200-2/2001, que institui a Infra-estrutura de Chaves Públicas Brasileira -  
ICP-Brasil.

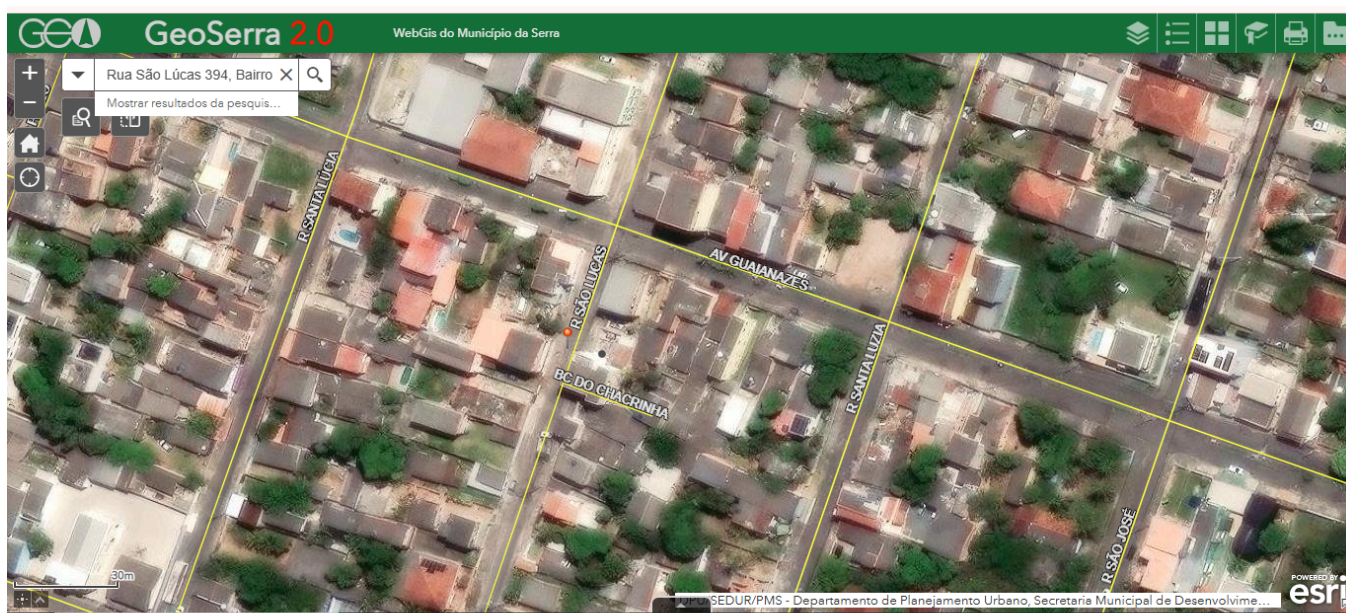



**CÂMARA MUNICIPAL DA SERRA**  
**ESTADO DO ESPÍRITO SANTO**  
**GABINETE DO VEREADOR GEORGE GUANABARA**



Imagem 2 - Vista da Rua São Lucas, Nº 394, Das Laranjeiras, Serra - ES.  
Fonte: Gabinete.

Rua Major Pissarra, 245 - Centro – Serra/ES – CEP: 29.176-020. Tel.: (27) 3251-8300  
E-mail: gabinetegeorge@camaraserra.es.gov.br / Site: www.camara.serra.es.gov.br



Autenticar documento em <https://serra.camarasempapel.com.br/autenticidade>  
com o identificador 3100300035003500320032003A005000, Documento assinado digitalmente  
conforme MP nº 2.200-2/2001, que institui a Infra-estrutura de Chaves Públicas Brasileira -  
ICP-Brasil.

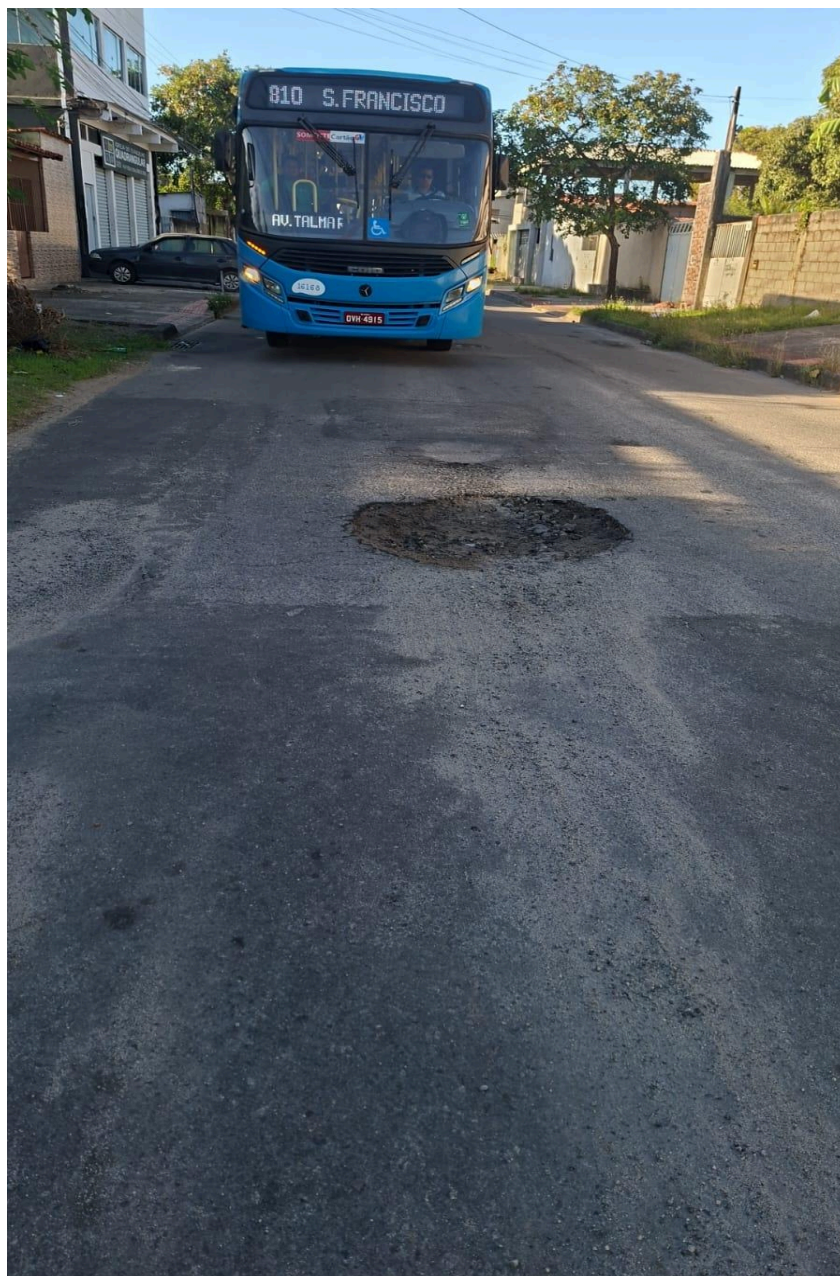





**CÂMARA MUNICIPAL DA SERRA**  
**ESTADO DO ESPÍRITO SANTO**  
**GABINETE DO VEREADOR GEORGE GUANABARA**



Imagem 3 - Vista da Rua São Lucas, Nº 394, Das Laranjeiras, Serra - ES.  
Fonte: Gabinete.

Rua Major Pissarra, 245 - Centro – Serra/ES – CEP: 29.176-020. Tel.: (27) 3251-8300  
E-mail: gabinetegeorge@camaraserra.es.gov.br / Site: www.camara.serra.es.gov.br



Autenticar documento em <https://serra.camarasempapel.com.br/autenticidade>  
com o identificador 3100300035003500320032003A005000, Documento assinado digitalmente  
conforme MP nº 2.200-2/2001, que institui a Infra-estrutura de Chaves Públicas Brasileira -  
ICP-Brasil.

