



**CÂMARA MUNICIPAL DA SERRA**  
**ESTADO DO ESPÍRITO SANTO**  
**GABINETE DO VEREADOR GEORGE GUANABARA**

**AO EXMO. SENHOR PRESIDENTE DA CÂMARA MUNICIPAL DA SERRA E DEMAIS EDIS.**

O Vereador firmatário do presente vem mui respeitosamente solicitar a V. Exa., na forma Legal e Regimental em vigor que, após ser dada ciência ao Plenário desta Casa de Leis e, posteriormente, encaminhada ao Chefe do Poder Executivo Municipal a seguinte:

**INDICAÇÃO Nº        /2026**

A/C Secretaria Municipal de Obras - SEOB

Solicito ao Excelentíssimo Senhor Prefeito Municipal da Serra que, em caráter de urgência, interceda junto à Secretaria Municipal competente para que seja realizado o serviço de **MANUTENÇÃO E CONSERVAÇÃO DA ARENA DE COLINA DE LARANJEIRAS.**

**Endereço:** Rua Imbirema, s/n, Colina de Laranjeiras, Serra/ES, CEP 29167-131.

**Referência:** Em frente ao Box Colina (campo de futebol de areia), esquina com as ruas Curindiba e Peroba.

**Justificativa:**

A substituição da areia, a implantação de mais refletores de iluminação na área posterior às traves, instalação de estacas para rede de Futevôlei, bem como o cercamento/isolamento do campo de areia situado na Rua Imbirema, em Colina de Laranjeiras, fazem-se necessários em razão da insuficiência da iluminação existente no período noturno, do desgaste do material atual e da necessidade de adequação do espaço para múltiplas modalidades esportivas, incluindo o futebol de areia e o futevôlei.

As condições atuais limitam a utilização adequada do espaço, reduzem o tempo de uso pela comunidade e comprometem a segurança dos usuários. As intervenções propostas visam garantir melhores condições de uso, segurança, conservação do equipamento público e incentivo à prática esportiva e ao convívio social.

Rua Major Pissarra, 245 - Centro – Serra - ES – CEP: 29.176-020 – TEL (27) 3251-8300  
E-mail: gabinetegeorge@camaraserra.es.gov.br / Site: www.camaraserra.es.gov.br



Autenticar documento em <https://serra.camarasempapel.com.br/autenticidade> com o identificador 3100300035003600390039003A005000, Documento assinado digitalmente conforme MP nº 2.200-2/2001, que institui a Infra-estrutura de Chaves Públicas Brasileira - ICP-Brasil.





**CÂMARA MUNICIPAL DA SERRA**  
**ESTADO DO ESPÍRITO SANTO**  
**GABINETE DO VEREADOR GEORGE GUANABARA**

Além disso, a implantação de infraestrutura específica para o **futevôlei** permitirá a diversificação das atividades esportivas no local, ampliando o atendimento à população e estimulando hábitos saudáveis.

Esta **solicitação** inclui:

1. **Substituição de Areia:** A substituição da areia existente é necessária para garantir melhores condições de higiene, drenagem, conforto e segurança aos praticantes de esportes de areia, evitando riscos de lesões e proporcionando melhor desempenho nas atividades esportivas.
2. **Implantação de 02 (dois) Refletores de Iluminação:** A instalação de dois refletores na área posterior às traves tem como objetivo melhorar a iluminação do campo no período noturno, assegurando visibilidade adequada, segurança dos usuários e ampliação do horário de utilização do espaço esportivo.
3. **Cercamento/Isolamento do Campo:** O cercamento do campo de areia visa proteger o equipamento público contra o acesso indevido, evitar a entrada de animais, preservar a área esportiva e oferecer maior segurança aos praticantes e à comunidade do entorno.
4. **Instalação de 02 (duas) Estacas para Montagem de Rede de Futevôlei:** A instalação de duas estacas permitirá a montagem de rede para a prática de **futevôlei**, modalidade esportiva que vem crescendo significativamente, promovendo condicionamento físico, coordenação motora, integração social e uso adequado do espaço público.

Na certeza de contarmos com o preito e atenção ao presente pedido de indicação, agradecemos.

Sala de Sessões “Flodoaldo Borges Miguel”, em 22 de janeiro de 2026.

**GEORGE QUEIROZ VIEIRA**  
**GEORGE GUANABARA**  
**VEREADOR (PODEMOS)**  
*(Documento assinado eletronicamente)*

Rua Major Pissarra, 245 - Centro – Serra - ES – CEP: 29.176-020 – TEL (27) 3251-8300  
E-mail: gabinetegeorge@camaraserra.es.gov.br / Site: www.camaraserra.es.gov.br



Autenticar documento em <https://serra.camarasempapel.com.br/autenticidade>  
com o identificador 3100300035003600390039003A005000, Documento assinado digitalmente  
conforme MP nº 2.200-2/2001, que institui a Infra-estrutura de Chaves Públicas Brasileira -  
ICP-Brasil.





**CÂMARA MUNICIPAL DA SERRA**  
**ESTADO DO ESPÍRITO SANTO**  
**GABINETE DO VEREADOR GEORGE GUANABARA**

**ANEXO**



Imagem 1 - Localização da Rua Imbirema, s/n, Colina de Laranjeiras, Serra-ES.  
Fonte: Geo Serra



Imagem 2 – Vista do Campo de Areia, na Rua Imbirema, s/n, Colina de Laranjeiras.  
Fonte: Gabinete

Rua Major Pissarra, 245 - Centro – Serra - ES – CEP: 29.176-020 – TEL (27) 3251-8300  
E-mail: gabinetegeorge@camaraserra.es.gov.br / Site: www.camaraserra.es.gov.br

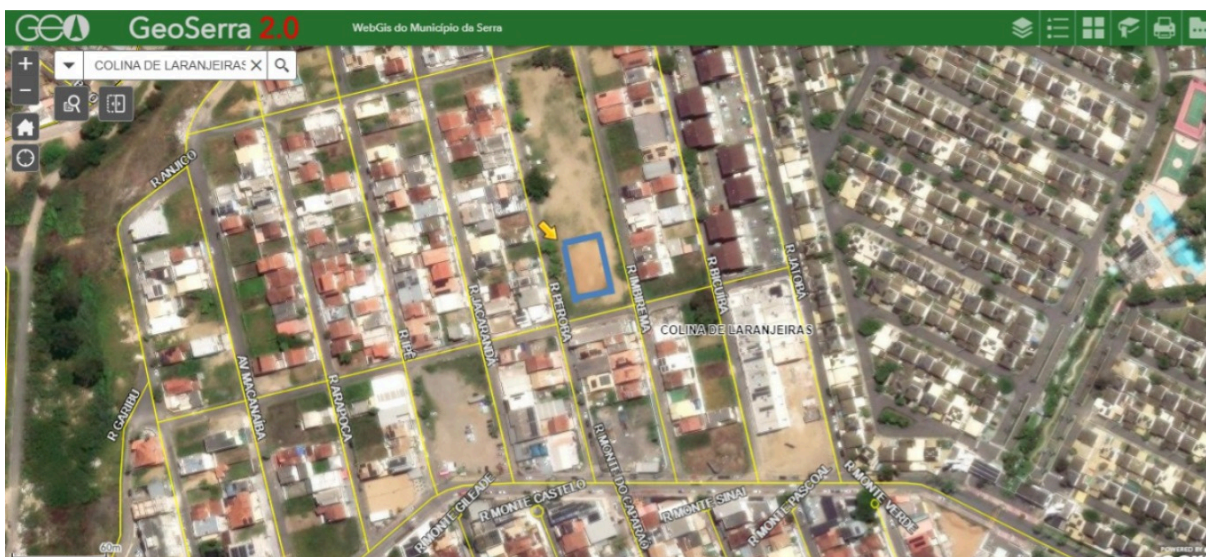

Autenticar documento em <https://serra.camarasempapel.com.br/autenticidade>  
com o identificador 3100300035003600390039003A005000, Documento assinado digitalmente  
conforme MP nº 2.200-2/2001, que institui a Infra-estrutura de Chaves Públicas Brasileira -  
ICP-Brasil.

