



**CÂMARA MUNICIPAL DA SERRA**  
**ESTADO DO ESPÍRITO SANTO**  
**GABINETE DO VEREADOR GEORGE GUANABARA**

**AO EXMO. SENHOR PRESIDENTE DA CÂMARA MUNICIPAL DA SERRA E DEMAIS EDIS.**

O Vereador firmatário do presente vem mui respeitosamente solicitar a V. Exa., na forma Legal e Regimental em vigor que, após ser dada ciência ao Plenário desta Casa de Leis e, posteriormente, encaminhada ao Chefe do Poder Executivo Municipal a seguinte:

**INDICAÇÃO Nº        /2026**

A/C Secretaria de Desenvolvimento Urbano - SEDUR.

Solicito ao Excelentíssimo Senhor Prefeito Municipal da Serra que, em caráter de urgência, interceda junto à Secretaria Municipal competente para que seja realizado o serviço de **MANUTENÇÃO DA PINTURA DE FAIXA AMARELA EM REDUTOR DE VELOCIDADE (QUEBRA-MOLAS) NO BAIRRO PRAIA DA BALEIA.**

**Endereço:** Av. Desembargador Antonio José Miguel Feu Rosa, s/n, Praia da Baleia, Serra - ES, CEP: 29172-680.

**Referência:** Em frente aos Condomínios Rossi.

**Justificativa:** Solicitamos com urgência a manutenção e melhoria na pintura de faixa amarela nos redutores de velocidade nesta avenida, a não identificação destes redutores está causando transtornos aos munícipes e a todos que circulam nesta via podendo oferecer riscos de acidentes e danos materiais.

Na certeza de contarmos com o preito e atenção ao presente Pedido de Indicação, agradecemos.

Sala de Sessões “Flodoaldo Borges Miguel”, em 30 de janeiro de 2026.

**GEORGE QUEIROZ VIEIRA**  
**GEORGE GUANABARA**  
**VEREADOR (PODEMOS)**  
*(Documento assinado eletronicamente)*

Rua Major Pissarra, 245 - Centro – Serra - ES – CEP: 29.176-020 – TEL (27) 3251-8300  
E-mail: gabinetegeorge@camaraserra.es.gov.br / Site: www.camaraserra.es.gov.br



Autenticar documento em <https://serra.camarasempapel.com.br/autenticidade> com o identificador 3100300035003900320036003A005000, Documento assinado digitalmente conforme MP nº 2.200-2/2001, que institui a Infra-estrutura de Chaves Públicas Brasileira - ICP-Brasil.





**CÂMARA MUNICIPAL DA SERRA**  
**ESTADO DO ESPÍRITO SANTO**  
**GABINETE DO VEREADOR GEORGE GUANABARA**

**ANEXO**



Imagem 1 - Localização da Av. Desembargador Antonio José Miguel Feu Rosa, s/n, Praia da Baleia, Serra - ES.  
Fonte: GeoSerra2.0.

Rua Major Pissarra, 245 - Centro – Serra - ES – CEP: 29.176-020 – TEL (27) 3251-8300  
E-mail: gabinetegeorge@camaraserra.es.gov.br / Site: www.camaraserra.es.gov.br



Autenticar documento em <https://serra.camarasempapel.com.br/autenticidade>  
com o identificador 3100300035003900320036003A005000, Documento assinado digitalmente  
conforme MP nº 2.200-2/2001, que institui a Infra-estrutura de Chaves Públicas Brasileira -  
ICP-Brasil.

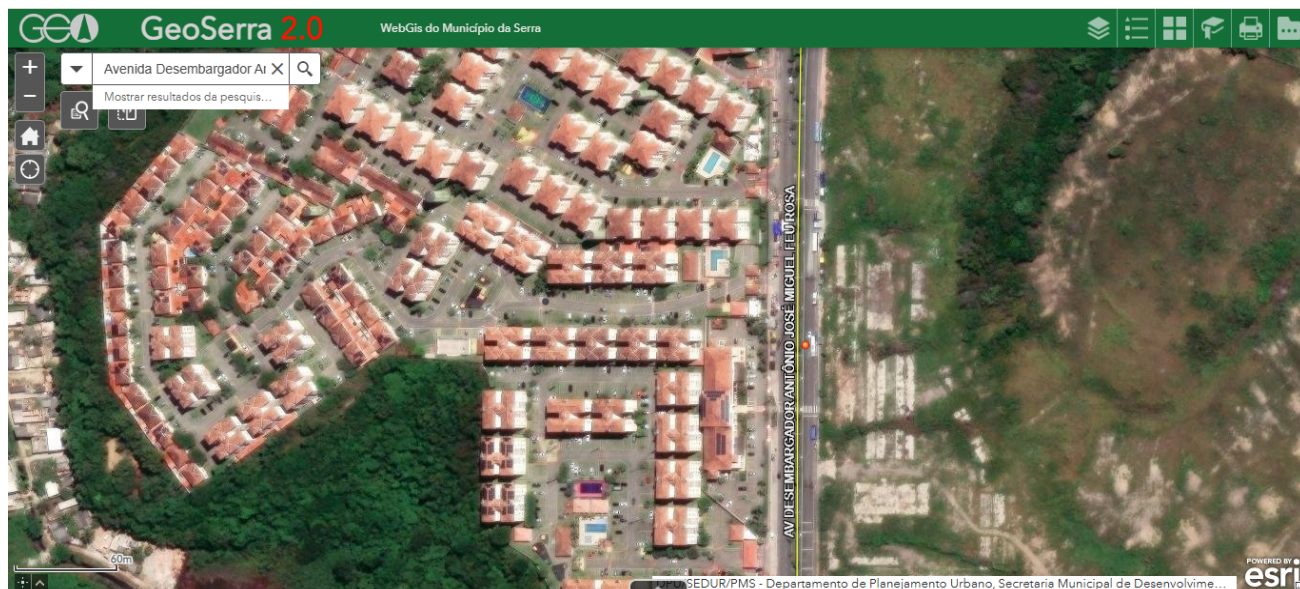



**CÂMARA MUNICIPAL DA SERRA**  
**ESTADO DO ESPÍRITO SANTO**  
**GABINETE DO VEREADOR GEORGE GUANABARA**



Imagem 2 - Vista da Av. Desembargador Antonio José Miguel Feu Rosa, s/n, Praia da Baleia, Serra - ES.  
Fonte: Gabinete

Rua Major Pissarra, 245 - Centro – Serra - ES – CEP: 29.176-020 – TEL (27) 3251-8300  
E-mail: gabinetegeorge@camaraserra.es.gov.br / Site: www.camaraserra.es.gov.br



Autenticar documento em <https://serra.camarasempapel.com.br/autenticidade>  
com o identificador 3100300035003900320036003A005000, Documento assinado digitalmente  
conforme MP nº 2.200-2/2001, que institui a Infra-estrutura de Chaves Públicas Brasileira -  
ICP-Brasil.







**CÂMARA MUNICIPAL DA SERRA**  
**ESTADO DO ESPÍRITO SANTO**  
**GABINETE DO VEREADOR GEORGE GUANABARA**



Imagem 3 - Vista da Av. Desembargador Antonio José Miguel Feu Rosa, s/n, Praia da Baleia, Serra - ES.  
Fonte: Gabinete

Rua Major Pissarra, 245 - Centro – Serra - ES – CEP: 29.176-020 – TEL (27) 3251-8300  
E-mail: gabinetegeorge@camaraserra.es.gov.br / Site: www.camaraserra.es.gov.br



Autenticar documento em <https://serra.camarasempapel.com.br/autenticidade>  
com o identificador 3100300035003900320036003A005000, Documento assinado digitalmente  
conforme MP nº 2.200-2/2001, que institui a Infra-estrutura de Chaves Públicas Brasileira -  
ICP-Brasil.

