



CÂMARA MUNICIPAL DA SERRA
ESTADO DO ESPÍRITO SANTO
GABINETE DO VEREADOR GEORGE GUANABARA

AO EXMO. SENHOR PRESIDENTE DA CÂMARA MUNICIPAL DA SERRA E DEMAIS EDIS.

O Vereador firmatário do presente vem mui respeitosamente solicitar a V. Exa., na forma Legal e Regimental em vigor que, após ser dada ciência ao Plenário desta Casa de Leis e, posteriormente, encaminhada ao Chefe do Poder Executivo Municipal a seguinte:

INDICAÇÃO Nº /2026

A/C Secretaria de Serviços - SESE.

Solicito ao Excelentíssimo Senhor Prefeito Municipal da Serra que, em caráter de urgência, interceda junto à Secretaria Municipal competente para que seja realizado o serviço de **CAPINA, LIMPEZA E ROÇAGEM NO BAIRRO CIVIT I.**

Endereço: Rua E, nº 1075, QD XI, CIVIT I, Serra - ES, CEP: 29168-040.

Referência: Em frente ao estabelecimento Cosentino Center Latina Vitória.

Justificativa: Essa situação tem causado transtornos, uma vez que o mato está muito alto e aumenta a proliferação de insetos e outros animais indesejados. Por isso, é importante que as medidas de limpeza, capina e roçagem sejam realizadas o mais breve possível para garantir o bem estar da comunidade local.

Na certeza de contarmos com o preito e atenção ao presente pedido de indicação, agradecemos.

Sala de Sessões “Flodoaldo Borges Miguel”, em 02 de fevereiro de 2026.

GEORGE QUEIROZ VIEIRA
GEORGE GUANABARA
VEREADOR (PODEMOS)
(Documento assinado eletronicamente)

Rua Major Pissarra, 245 - Centro – Serra - ES – Cep: 29.176-020 – Tel: (27) 3251-8300
E-mail: gabinetegeorge@camaraserra.es.gov.br / Site: www.camaraserra.es.gov.br



Autenticar documento em <https://serra.camarasempapel.com.br/autenticidade> com o identificador 3100300035003900340034003A005000, Documento assinado digitalmente conforme MP nº 2.200-2/2001, que institui a Infra-estrutura de Chaves Públicas Brasileira - ICP-Brasil.





CÂMARA MUNICIPAL DA SERRA
ESTADO DO ESPÍRITO SANTO
GABINETE DO VEREADOR GEORGE GUANABARA

ANEXO



Imagem 1 - Localização da Rua E, nº 1075, QD XI, CIVIT I, Serra - ES.

Fonte: GeoSerra2.0.

Rua Major Pissarra, 245 - Centro – Serra - ES – Cep: 29.176-020 – Tel: (27) 3251-8300
E-mail: gabinetegeorge@camaraserra.es.gov.br / Site: www.camaraserra.es.gov.br

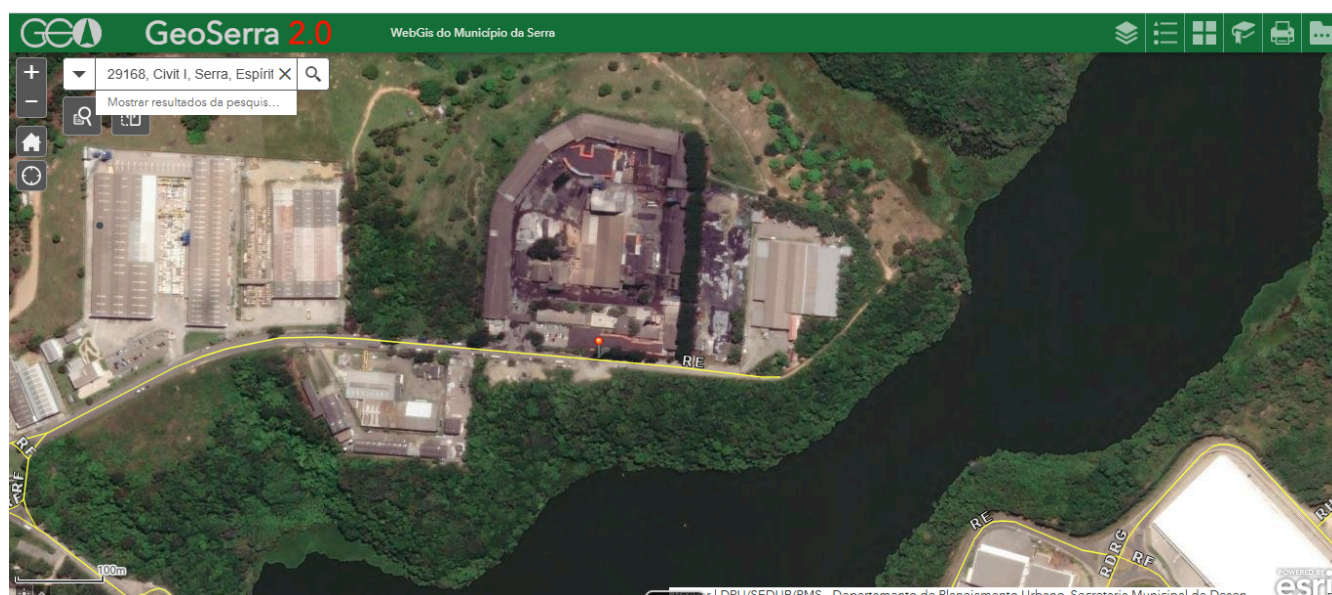

Autenticar documento em <https://serra.camarasempapel.com.br/autenticidade>
com o identificador 3100300035003900340034003A005000, Documento assinado digitalmente
conforme MP nº 2.200-2/2001, que institui a Infra-estrutura de Chaves Públicas Brasileira -
ICP-Brasil.





CÂMARA MUNICIPAL DA SERRA
ESTADO DO ESPÍRITO SANTO
GABINETE DO VEREADOR GEORGE GUANABARA



Imagem 2 - Vista da Rua E, nº 1075, QD XI, CIVIT I, Serra - ES.
Fonte: Gabinete.

Rua Major Pissarra, 245 - Centro – Serra - ES – Cep: 29.176-020 – Tel: (27) 3251-8300
E-mail: gabinetegeorge@camaraserra.es.gov.br / Site: www.camaraserra.es.gov.br



Autenticar documento em <https://serra.camarasempapel.com.br/autenticidade>
com o identificador 3100300035003900340034003A005000, Documento assinado digitalmente
conforme MP nº 2.200-2/2001, que institui a Infra-estrutura de Chaves Públicas Brasileira -
ICP-Brasil.





CÂMARA MUNICIPAL DA SERRA
ESTADO DO ESPÍRITO SANTO
GABINETE DO VEREADOR GEORGE GUANABARA



Imagem 3 - Vista da Rua E, nº 1075, QD XI, CIVIT I, Serra - ES.
Fonte: Gabinete.

Rua Major Pissarra, 245 - Centro – Serra - ES – Cep: 29.176-020 – Tel: (27) 3251-8300
E-mail: gabinetegeorge@camaraserra.es.gov.br / Site: www.camaraserra.es.gov.br



Autenticar documento em <https://serra.camarasempapel.com.br/autenticidade>
com o identificador 3100300035003900340034003A005000, Documento assinado digitalmente
conforme MP nº 2.200-2/2001, que institui a Infra-estrutura de Chaves Públicas Brasileira -
ICP-Brasil.

