



CÂMARA MUNICIPAL DA SERRA
GABINETE DO VEREADOR PAULINHO DO CHURRASQUINHO

Of.056/2026

Ao Exmo. Senhor Presidente da Câmara Municipal da Serra e demais Edis.

O Vereador que a esta subscreve, vem, mui respeitosamente solicitar À V. Ex^a., na forma legal e regimental em vigor que, após ser dada ciência ao Plenário desta Casa de Leis, seja encaminhada ao Chefe do Poder Executivo Municipal a seguinte:

INDICAÇÃO /2026

A/C Secretaria Municipal de Assistência Social

Para solicitar ao Exmo. Senhor Prefeito Municipal, que interceda junto à Secretaria responsável, para que seja realizado o reparo no padrão de energia elétrica do Centro de Referência de Assistência Social - CRAS de Planalto Serrano, Bloco A.

Tal solicitação se faz necessária em razão da precariedade do padrão de energia elétrica daquela unidade de assistência social. Seguem, inclusive, imagens que demonstram a atual situação, a qual vem colocando em risco a segurança dos munícipes, especialmente das crianças que estudam no CMEI Zelinda, localizado ao lado do CRAS.

Além disso, há risco iminente à continuidade dos serviços prestados na unidade, considerando a possibilidade de o padrão apresentar falhas graves, inclusive com risco de incêndio, o que poderia ocasionar a interrupção do fornecimento de energia elétrica e prejudicar o atendimento à população.

Diante do exposto, solicitamos a adoção das providências cabíveis, com a máxima urgência.

Sala das sessões “Flodoaldo Borges Miguel”, em 09 de fevereiro de 2026.

PAULO SERGIO FERREIRA DE SOUZA
VEREADOR PAULINHO DO CHURRASQUINHO (PDT)
(Documento assinado eletronicamente)

O TRABALHO NÃO PARA!

Rua Major Pissarra, 245 - Centro – Serra - ES – CEP: 29.176-020 – Tel: (27) 3251-8345

E-mail: gabinetepaulinhodochurrasquinho@camaraserra.es.gov.br / www.camaraserra.es.gov.br



Autenticar documento em <https://serra.camarasempapel.com.br/autenticidade> com o identificador 3100300036003100310031003A005000, Documento assinado digitalmente conforme MP nº 2.200-2/2001, que institui a Infra-estrutura de Chaves Públicas Brasileira - ICP-Brasil.





CÂMARA MUNICIPAL DA SERRA
GABINETE DO VEREADOR PAULINHO DO CHURRASQUINHO



O TRABALHO NÃO PARA!

Rua Major Pissarra, 245 - Centro – Serra - ES – CEP: 29.176-020 – Tel: (27) 3251-8345

E-mail: gabinetepaulinhodochurrasquinho@camaraserra.es.gov.br / www.camaraserra.es.gov.br



Autenticar documento em <https://serra.camarasempapel.com.br/autenticidade>
com o identificador 3100300036003100310031003A005000, Documento assinado digitalmente
conforme MP nº 2.200-2/2001, que institui a Infra-estrutura de Chaves Públicas Brasileira - ICP-
Brasil.





CÂMARA MUNICIPAL DA SERRA
GABINETE DO VEREADOR PAULINHO DO CHURRASQUINHO



O TRABALHO NÃO PARA!

Rua Major Pissarra, 245 - Centro – Serra - ES – CEP: 29.176-020 – Tel: (27) 3251-8345

E-mail: gabinetepaulinhodochurrasquinho@camaraserra.es.gov.br / www.camaraserra.es.gov.br



Autenticar documento em <https://serra.camarasempapel.com.br/autenticidade> com o identificador 3100300036003100310031003A005000, Documento assinado digitalmente conforme MP nº 2.200-2/2001, que institui a Infra-estrutura de Chaves Públicas Brasileira - ICP-Brasil.





CÂMARA MUNICIPAL DA SERRA
GABINETE DO VEREADOR PAULINHO DO CHURRASQUINHO

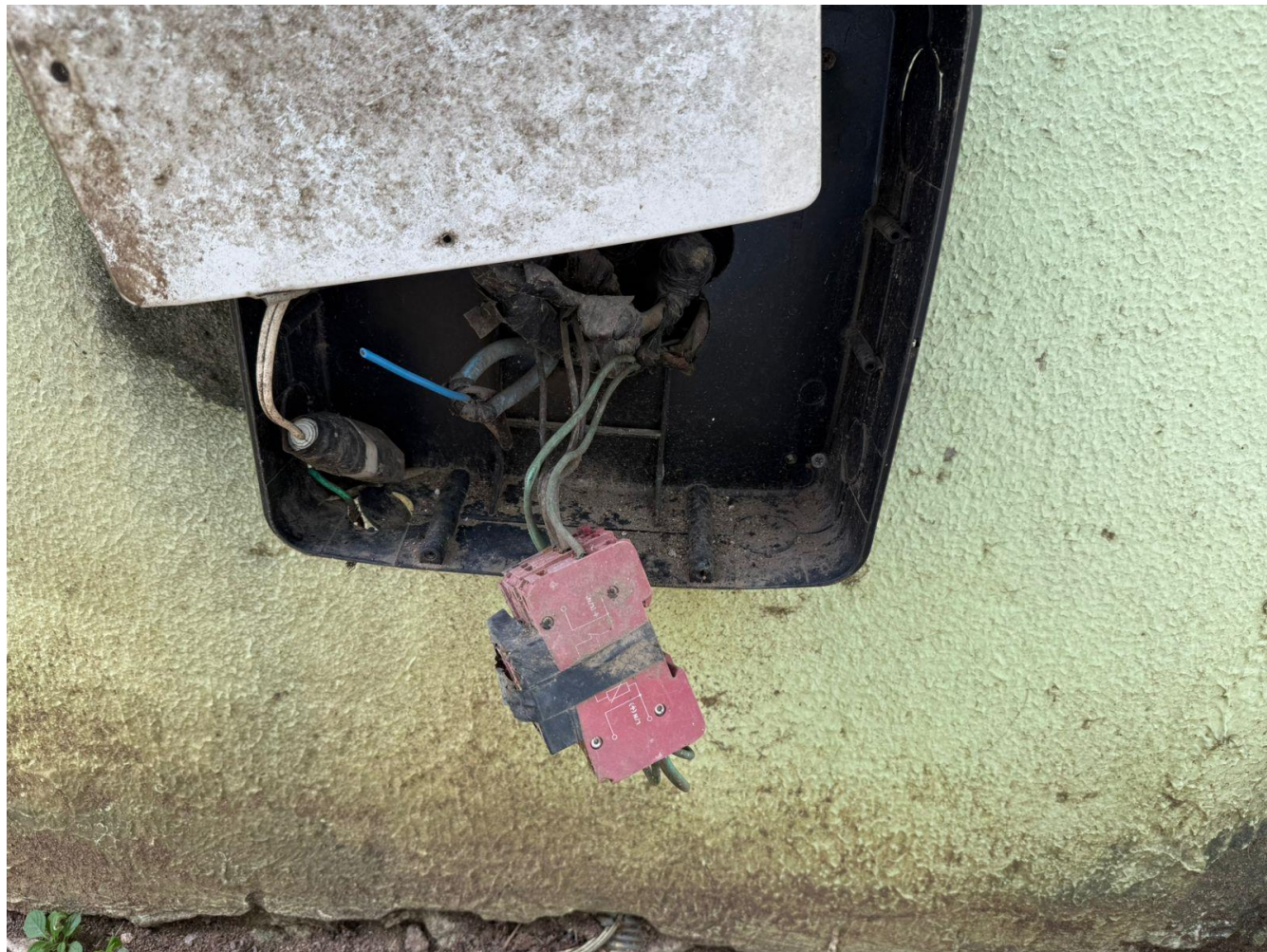

O TRABALHO NÃO PARA!

Rua Major Pissarra, 245 - Centro – Serra - ES – CEP: 29.176-020 – Tel: (27) 3251-8345

E-mail: gabinetepaulinhodochurrasquinho@camaraserra.es.gov.br / www.camaraserra.es.gov.br



Autenticar documento em <https://serra.camarasempapel.com.br/autenticidade>
com o identificador 3100300036003100310031003A005000, Documento assinado digitalmente
conforme MP nº 2.200-2/2001, que institui a Infra-estrutura de Chaves Públicas Brasileira - ICP-
Brasil.





CÂMARA MUNICIPAL DA SERRA
GABINETE DO VEREADOR PAULINHO DO CHURRASQUINHO



O TRABALHO NÃO PARA!

Rua Major Pissarra, 245 - Centro – Serra - ES – CEP: 29.176-020 – Tel: (27) 3251-8345

E-mail: gabinetepaulinhodochurrasquinho@camaraserra.es.gov.br / www.camaraserra.es.gov.br



Autenticar documento em <https://serra.camarasempapel.com.br/autenticidade>
com o identificador 3100300036003100310031003A005000, Documento assinado digitalmente
conforme MP nº 2.200-2/2001, que institui a Infra-estrutura de Chaves Públicas Brasileira - ICP-
Brasil.





CÂMARA MUNICIPAL DA SERRA
GABINETE DO VEREADOR PAULINHO DO CHURRASQUINHO



O TRABALHO NÃO PARA!

Rua Major Pissarra, 245 - Centro – Serra - ES – CEP: 29.176-020 – Tel: (27) 3251-8345

E-mail: gabinetepaulinhodochurrasquinho@camaraserra.es.gov.br / www.camaraserra.es.gov.br



Autenticar documento em <https://serra.camarasempapel.com.br/autenticidade>
com o identificador 3100300036003100310031003A005000, Documento assinado digitalmente
conforme MP nº 2.200-2/2001, que institui a Infra-estrutura de Chaves Públicas Brasileira - ICP-
Brasil.

