



CÂMARA MUNICIPAL DA SERRA
GABINETE DO VEREADOR PAULINHO DO CHURRASQUINHO

Of. 083/2025

Ao Exmo. Senhor Presidente da Câmara Municipal da Serra e demais Edis.

O Vereador que a esta subscreve, vem, mui respeitosamente solicitar À V. Ex^a., na forma legal e regimental em vigor que, após ser dada ciência ao Plenário desta Casa de Leis, seja encaminhada ao Chefe do Poder Executivo Municipal a seguinte:

INDICAÇÃO /2026

A/C Secretaria de Meio Ambiente

Para solicitar ao Exmo. Senhor Prefeito Municipal, que interceda junto à Secretaria competente para que seja desenvolvido pela Prefeitura da Serra, por meio do projeto “Laboratório de Corredores Climáticos do Cotidiano”, no bairro Planalto Serrano.

Nesse sentido, sugere-se a ampliação da iniciativa para o bairro Planalto Serrano, que dispõe de diversas áreas ociosas aptas à implantação de “florestas de bolso”, contribuindo para a redução das ilhas de calor, melhoria da qualidade do ar e valorização dos espaços urbanos. A medida beneficiará diretamente moradores, em especial mulheres, idosos e estudantes, garantindo trajetos mais dignos, confortáveis e seguros em seus deslocamentos diários.

Dessa forma, solicita-se a avaliação da inclusão do bairro Planalto Serrano nas próximas etapas do referido projeto, considerando seu potencial estratégico para expansão das políticas públicas voltadas à sustentabilidade urbana, em consonância com os princípios do Plano Municipal de Mobilidade Urbana Sustentável (PMUS) e do Plano Diretor Municipal Sustentável (PDMS), fortalecendo o compromisso do município com uma cidade mais humana, resiliente e sustentável.

Sala das sessões “Flodoaldo Borges Miguel”, em 25 de março de 2026

PAULO SERGIO FERREIRA DE SOUZA
VEREADOR PAULINHO DO CHURRASQUINHO (PDT)
(Documento assinado eletronicamente)

O TRABALHO NÃO PARA!

Rua Major Pissarra, 245 - Centro – Serra - ES – CEP: 29.176-020 – Tel: (27) 3251-8345



E-mail: gabinete@paulinhodochurrasquinho@camaraserra.es.gov.br / www.camaraserra.es.gov.br

Autenticar documento em <https://serra.camarasempapel.com.br/autenticidade>
com o identificador 3100300037003300390032003A005000, Documento assinado digitalmente
conforme MP nº 2.200-2/2001, que institui a Infra-estrutura de Chaves Públicas Brasileira - ICP-
Brasil.





CÂMARA MUNICIPAL DA SERRA
GABINETE DO VEREADOR PAULINHO DO CHURRASQUINHO

ÁREAS SUGESTIVAS PARA IMPLANTAÇÃO DO PROJETO “LABORATÓRIO DE CORREDORES CLIMÁTICOS DO COTIDIANO” EM PLANALTO SERRANO:

- ÁREA INTERNA DA ESCOLA MUNICIPAL ISMÊNIO DE ALMEIDA VIDIGAL
- ÁREA ENTRE AS ESCOLAS ISMÊNIO DE ALMEIDA VIDIGAL E JOÃO ANTUNES

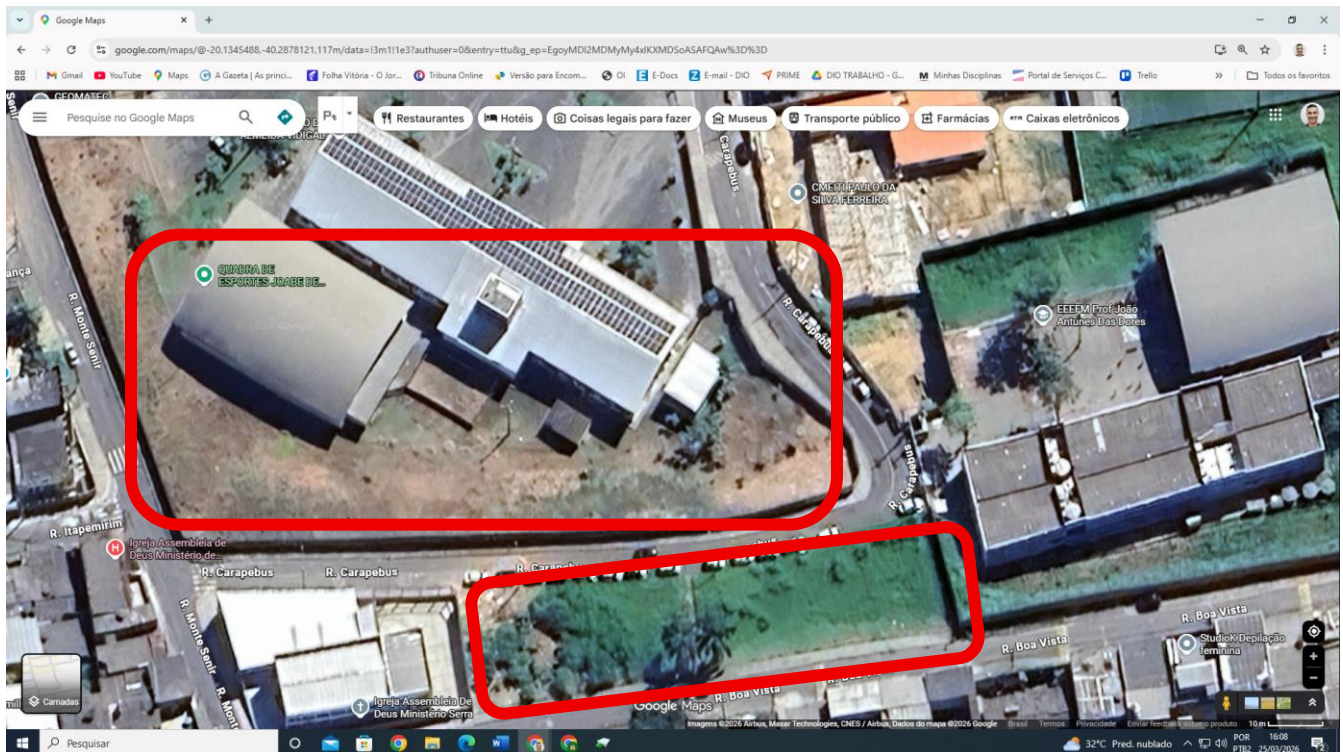

O TRABALHO NÃO PARA!

Rua Major Pissarra, 245 - Centro – Serra - ES – CEP: 29.176-020 – Tel: (27) 3251-8345

E-mail: gabinete@paulinhodochurrasquinho@camaraserra.es.gov.br / www.camaraserra.es.gov.br
Autenticar documento em <https://serra.camaraserra.es.gov.br/autenticidade>
com o identificador 3100300037003300390032003A005000, Documento assinado digitalmente
conforme MP n° 2.200-2/2001, que institui a Infra-estrutura de Chaves Públicas Brasileira - ICP-
Brasil.





CÂMARA MUNICIPAL DA SERRA
GABINETE DO VEREADOR PAULINHO DO CHURRASQUINHO

ÁREA AS MARGENS DO CÓRREGO DR. ROBSON (AVENIDA SÃO FRANCISCO):

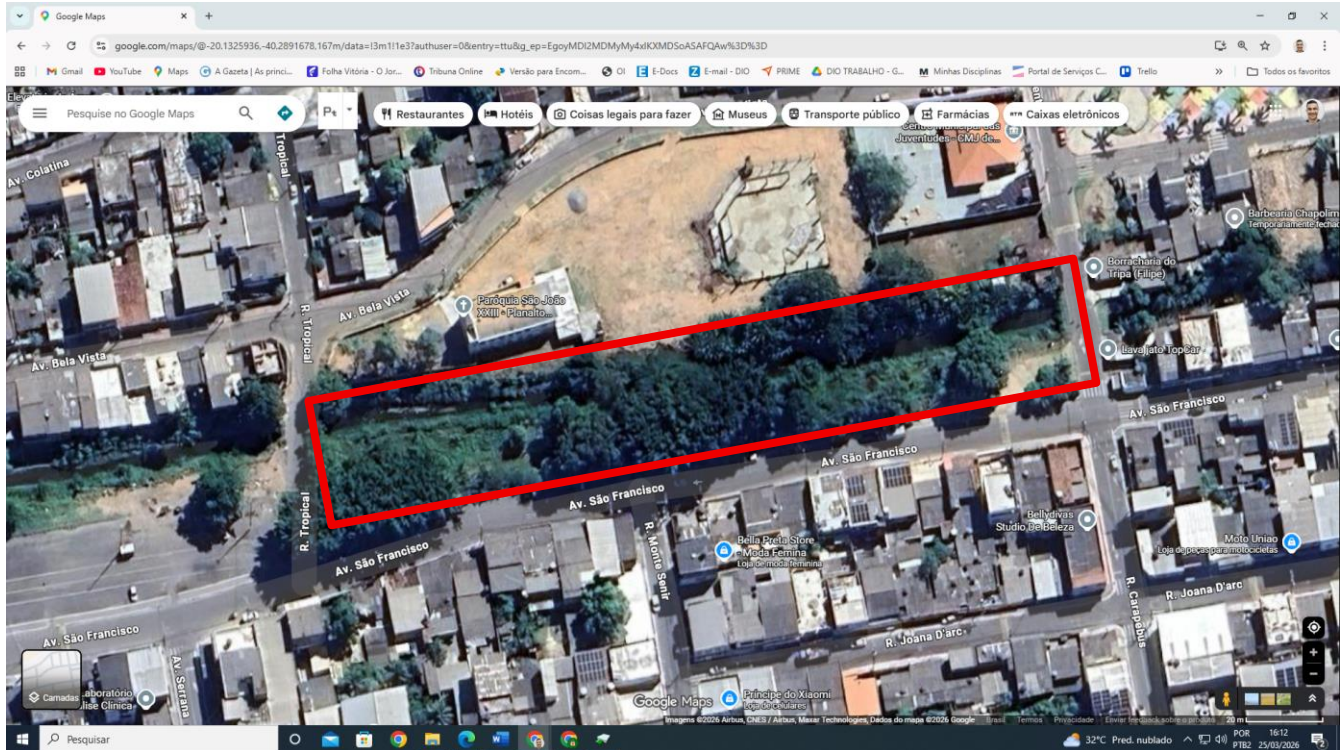

O TRABALHO NÃO PARA!

Rua Major Pissarra, 245 - Centro – Serra - ES – CEP: 29.176-020 – Tel: (27) 3251-8345

E-mail: gabinete@paulinhodochurrasquinho@camaraserra.es.gov.br / www.camaraserra.es.gov.br



Autenticar documento em <https://serra.camaraserra.es.gov.br/autenticidade>
com o identificador 3100300037003300390032003A005000, Documento assinado digitalmente
conforme MP nº 2.200-2/2001, que institui a Infra-estrutura de Chaves Públicas Brasileira - ICP-
Brasil.

