



**CÂMARA MUNICIPAL DA SERRA**  
ESTADO DO ESPÍRITO SANTO  
**GABINETE DO VEREADOR GEORGE GUANABARA**

**AO EXMO. SENHOR PRESIDENTE DA CÂMARA MUNICIPAL DA SERRA E DEMAIS EDIS.**

O Vereador firmatário do presente vem mui respeitosamente solicitar a V. Exa., na forma Legal e Regimental em vigor que, após ser dada ciência ao Plenário desta Casa de Leis e, posteriormente, encaminhada ao Chefe do Poder Executivo Municipal a seguinte:

**INDICAÇÃO Nº        /2026**

A/C Secretaria de Serviços - SESE.

Solicito ao Excelentíssimo Senhor Prefeito Municipal da Serra que, em caráter de urgência, interceda junto à Secretaria Municipal competente para que seja realizado o serviço de **REPAROS NA PAVIMENTAÇÃO (TAPA BURACO) NO BAIRRO COLINA DE LARANJEIRAS.**

**Endereço:** Av. Mestre Álvaro, s/n, Colina de Laranjeiras, Serra - ES, CEP: 29167-083.

**Referência:** Em todas as ruas do bairro.

**Justificativa:** A presença de buracos no bairro tem causado sérios transtornos à mobilidade urbana, comprometendo a segurança de pedestres, ciclistas e motoristas que transitam pelo local. Tal condição representa risco iminente de acidentes, podendo ocasionar danos físicos aos usuários da via, bem como prejuízos materiais, especialmente aos veículos.

Na certeza de contarmos com o preito e atenção ao presente pedido de indicação, agradecemos.

Sala de Sessões “Flodoaldo Borges Miguel”, em 10 de abril de 2026.

**GEORGE QUEIROZ VIEIRA**  
**GEORGE GUANABARA**  
**VEREADOR (PODEMOS)**  
*(Documento assinado eletronicamente)*

Rua Major Pissarra, 245 - Centro – Serra - ES – CEP: 29.176-020 – TEL (27) 3251-8300  
E-mail: gabinetegeorge@camaraserra.es.gov.br / Site: www.camaraserra.es.gov.br



Autenticar documento em <https://serra.camarasempapel.com.br/autenticidade> com o identificador 3100300037003700380035003A005000, Documento assinado digitalmente conforme MP nº 2.200-2/2001, que institui a Infra-estrutura de Chaves Públicas Brasileira - ICP-Brasil.





**CÂMARA MUNICIPAL DA SERRA**  
**ESTADO DO ESPÍRITO SANTO**  
**GABINETE DO VEREADOR GEORGE GUANABARA**

**ANEXO**



Imagem 1 - Localização do Bairro Colina de Laranjeiras, Serra - ES.  
Fonte: GeoSerra2.0.

Rua Major Pissarra, 245 - Centro – Serra - ES – CEP: 29.176-020 – TEL (27) 3251-8300  
E-mail: [gabinetegeorge@camaraserra.es.gov.br](mailto:gabinetegeorge@camaraserra.es.gov.br) / Site: [www.camaraserra.es.gov.br](http://www.camaraserra.es.gov.br)



Autenticar documento em <https://serra.camarasempapel.com.br/autenticidade>  
com o identificador 3100300037003700380035003A005000, Documento assinado digitalmente  
conforme MP nº 2.200-2/2001, que institui a Infra-estrutura de Chaves Públicas Brasileira -  
ICP-Brasil.

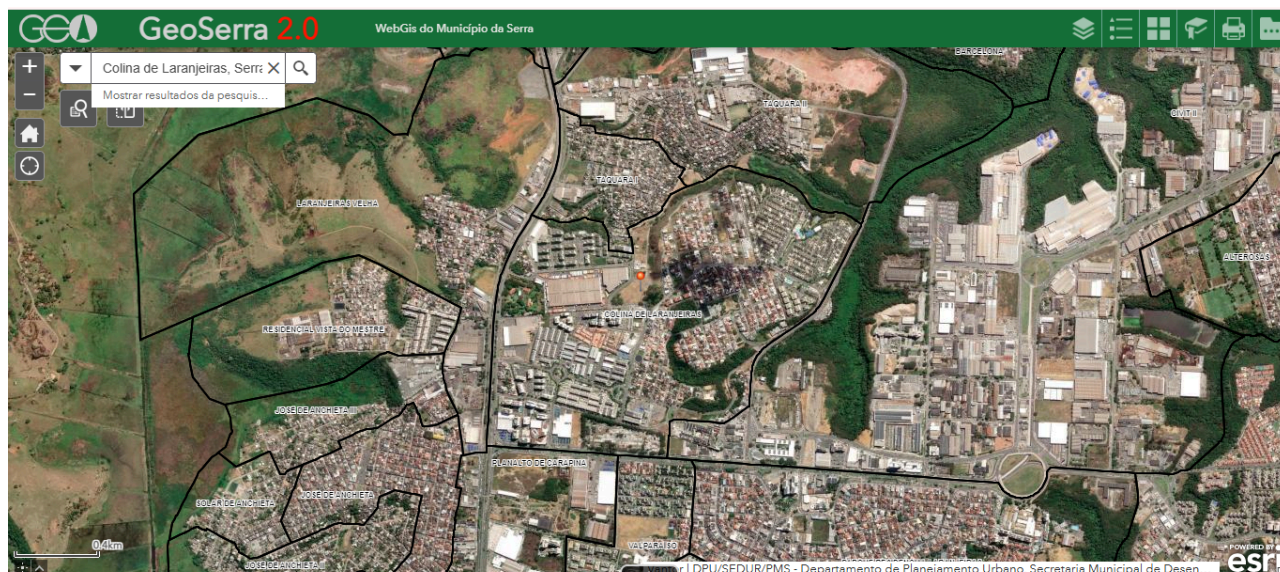