



CÂMARA MUNICIPAL DA SERRA
ESTADO DO ESPÍRITO SANTO
GABINETE DO VEREADOR GEORGE GUANABARA

AO EXMO. SENHOR PRESIDENTE DA CÂMARA MUNICIPAL DA SERRA E DEMAIS EDIS.

O Vereador firmatário do presente vem mui respeitosamente solicitar a V. Exa., na forma Legal e Regimental em vigor que, após ser dada ciência ao Plenário desta Casa de Leis e, posteriormente, encaminhada ao Chefe do Poder Executivo Municipal a seguinte:

INDICAÇÃO Nº /2026

A/C Secretaria de Serviços - SESE

Solicito ao Excelentíssimo Senhor Prefeito Municipal da Serra que, em caráter de urgência, interceda junto à Secretaria Municipal competente para que seja realizado o serviço de **SUBSTITUIÇÃO DA TAMPA DE PV NO BAIRRO CASTELÂNDIA.**

Endereço: Rua D, Quadra 08, Castelândia, Serra - ES, CEP: 29172-955.

Referência: Rua dos Condomínios.

Protocolo SESE: Nº 2853/2026

Justificativa

Esta solicitação é de grande importância, tendo em vista que, a tampa do bueiro está quebrada, e precisa ser substituída, e está com riscos de acidentes.

Na certeza de contarmos com o preito e atenção ao presente Pedido de Indicação, agradecemos.

Sala de Sessões “Flodoaldo Borges Miguel”, em 10 de abril de 2026.

GEORGE QUEIROZ VIEIRA
GEORGE GUANABARA
VEREADOR (PODEMOS)
(Documento assinado eletronicamente)

Rua Major Pissarra, 245 - Centro – Serra - ES – Cep: 29.176-020 – Tel (27) 3251-8300
E-mail: gabinetegeorge@camaraserra.es.gov.br / Site: www.camaraserra.es.gov.br



Autenticar documento em <https://serra.camarasempapel.com.br/autenticidade> com o identificador 3100300037003800370033003A005000, Documento assinado digitalmente conforme MP nº 2.200-2/2001, que institui a Infra-estrutura de Chaves Públicas Brasileira - ICP-Brasil.





CÂMARA MUNICIPAL DA SERRA
ESTADO DO ESPÍRITO SANTO
GABINETE DO VEREADOR GEORGE GUANABARA

ANEXO



Imagem 1 - Localização da Rua D, Quadra 08, Castelândia, Serra - ES.
Fonte: GeoSerra 2.0.

Rua Major Pissarra, 245 - Centro – Serra - ES – Cep: 29.176-020 – Tel (27) 3251-8300
E-mail: gabinetegeorge@camaraserra.es.gov.br / Site: www.camaraserra.es.gov.br



Autenticar documento em <https://serra.camarasempapel.com.br/autenticidade>
com o identificador 3100300037003800370033003A005000, Documento assinado digitalmente
conforme MP nº 2.200-2/2001, que institui a Infra-estrutura de Chaves Públicas Brasileira -
ICP-Brasil.

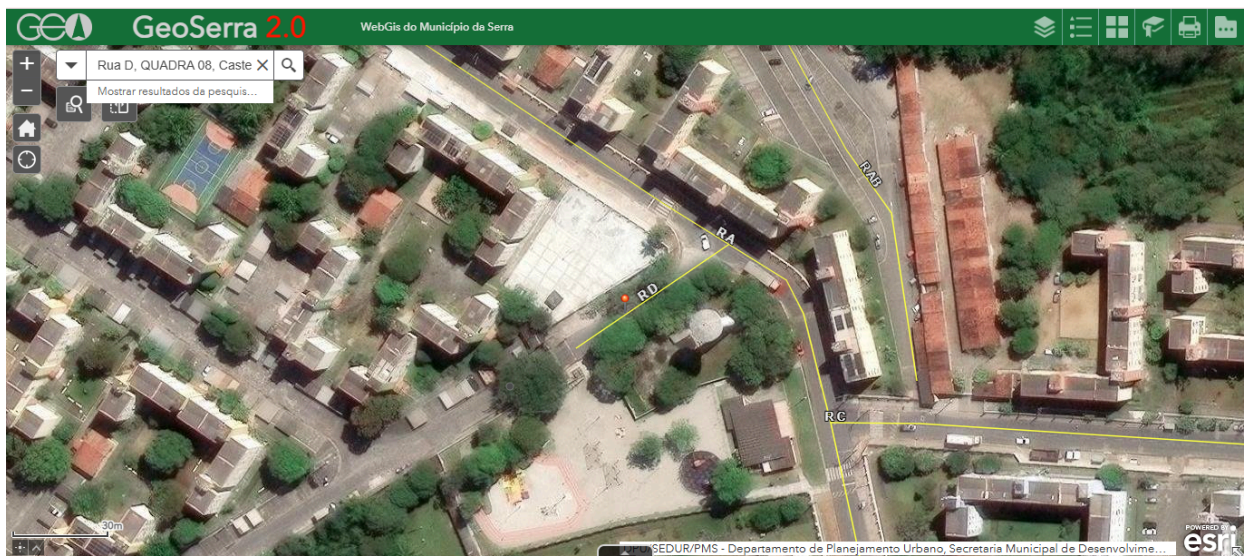



CÂMARA MUNICIPAL DA SERRA
ESTADO DO ESPÍRITO SANTO
GABINETE DO VEREADOR GEORGE GUANABARA



Imagem 2 - Vista da da Rua D, Quadra 08, Castelândia, Serra - ES.
Fonte: Gabinete.

Rua Major Pissarra, 245 - Centro – Serra - ES – Cep: 29.176-020 – Tel (27) 3251-8300
E-mail: gabinetegeorge@camaraserra.es.gov.br / Site: www.camaraserra.es.gov.br



Autenticar documento em <https://serra.camarasempapel.com.br/autenticidade>
com o identificador 3100300037003800370033003A005000, Documento assinado digitalmente
conforme MP nº 2.200-2/2001, que institui a Infra-estrutura de Chaves Públicas Brasileira -
ICP-Brasil.

