



**CÂMARA MUNICIPAL DA SERRA**  
ESTADO DO ESPÍRITO SANTO  
**GABINETE DO VEREADOR GEORGE GUANABARA**

**AO EXMO. SENHOR PRESIDENTE DA CÂMARA MUNICIPAL DA SERRA E DEMAIS EDIS.**

O Vereador firmatário do presente vem mui respeitosamente solicitar a V. Exa., na forma Legal e Regimental em vigor que, após ser dada ciência ao Plenário desta Casa de Leis e, posteriormente, encaminhada ao Chefe do Poder Executivo Municipal a seguinte:

**INDICAÇÃO Nº /2026**

A/C Secretaria de Obras - SEOB

Solicito ao Excelentíssimo Senhor Prefeito Municipal da Serra que, em caráter de urgência, interceda junto à Secretaria Municipal competente para que seja realizado o serviço de **INSTALAÇÃO DE ABRIGO DE ÔNIBUS NO BAIRRO COLINA DE LARANJEIRAS.**

**Endereço:** Av. Carolina, s/n, Colina de Laranjeiras, Serra - ES, CEP 29167-190.

**Referência:** Próximo ao Restaurante Brasileirissimo.

**Justificativa:** A instalação de um abrigo de ônibus nesta avenida é de fundamental importância para beneficiar a comunidade local, proporcionando maior conforto e segurança aos usuários do transporte público. Atualmente, os moradores ficam expostos às intempéries, como sol e chuva, enquanto aguardam o transporte, o que prejudica o bem-estar e a saúde de todos.

Na certeza de contarmos com o preito e atenção ao presente Pedido de Indicação, agradecemos.

Sala de Sessões “Flodoaldo Borges Miguel”, em 16 de abril de 2026.

**GEORGE QUEIROZ VIEIRA**  
**GEORGE GUANABARA**  
**VEREADOR (PODEMOS)**  
*(Documento assinado eletronicamente)*

Rua Major Pissarra, 245 - Centro – Serra - ES – Cep: 29.176-020 – Tel (27) 3251-8300  
E-mail: gabinetegeorge@camaraserra.es.gov.br / Site: www.camaraserra.es.gov.br



Autenticar documento em <https://serra.camarasempapel.com.br/autenticidade> com o identificador 3100300037003900340038003A005000, Documento assinado digitalmente conforme MP nº 2.200-2/2001, que institui a Infra-estrutura de Chaves Públicas Brasileira - ICP-Brasil.





**CÂMARA MUNICIPAL DA SERRA**  
**ESTADO DO ESPÍRITO SANTO**  
**GABINETE DO VEREADOR GEORGE GUANABARA**

**ANEXO**



Imagem 1- Localização da Av. Carolina, s/n, Colina de Laranjeiras, Serra - ES.  
Fonte: GeoSerra 2.0.

Rua Major Pissarra, 245 - Centro – Serra - ES – Cep: 29.176-020 – Tel (27) 3251-8300  
E-mail: gabinetegeorge@camaraserra.es.gov.br / Site: www.camaraserra.es.gov.br



Autenticar documento em <https://serra.camarasempapel.com.br/autenticidade>  
com o identificador 3100300037003900340038003A005000, Documento assinado digitalmente  
conforme MP nº 2.200-2/2001, que institui a Infra-estrutura de Chaves Públicas Brasileira -  
ICP-Brasil.

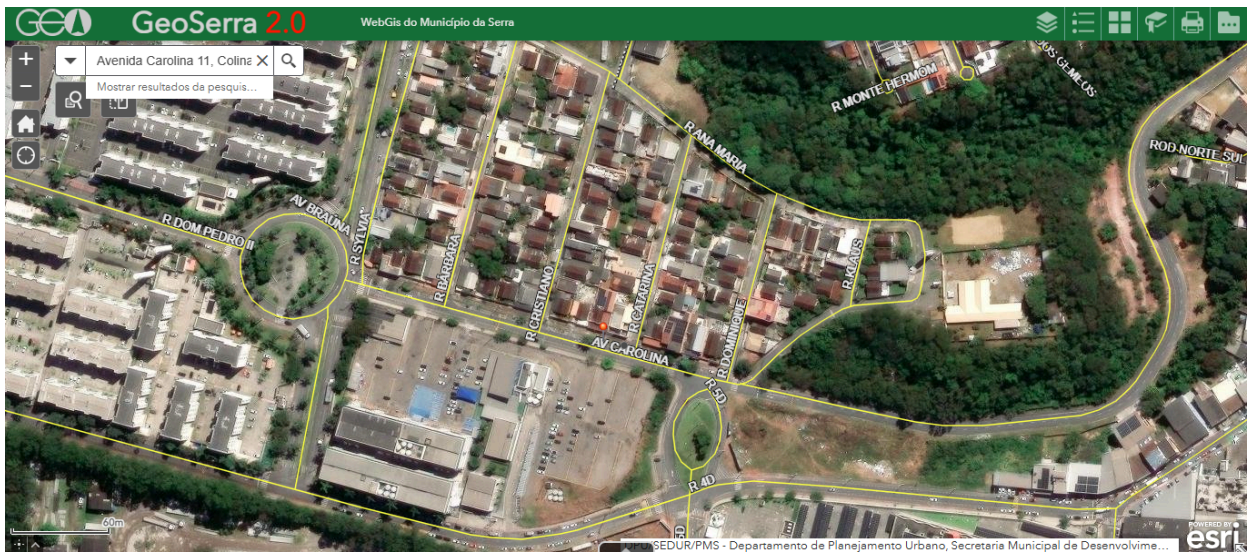