



CÂMARA DA  
**SERRA**

Câmara Municipal da Serra  
Estado Do Espírito Santo  
**GABINETE VEREADOR HENRIQUE LIMA**

**AO EXMO. PRESIDENTE DA CÂMARA MUNICIPAL DA SERRA**

O Vereador que este subscreve vem, pelas prerrogativas garantidas na Lei Orgânica Municipal e com base no Regimento Interno desta Casa, apresentar o seguinte:

**INDICAÇÃO: \_\_\_\_\_/2026**

Solicita ao Exmo. Sr. Prefeito Municipal da Serra que determine à Secretaria Municipal de Serviços Urbanos a realização de **INSTALAÇÃO DE 01 (UM) BRAÇO C/ LUMINÁRIA** no endereço R. Amor Perfeito, 2 - Feu Rosa, Serra - ES, CEP-29.172-380

Senhor Prefeito,

O Vereador que subscreve a presente, no uso de suas atribuições legais e regimentais, **indica ao Poder Executivo Municipal** que sejam tomadas as providências necessárias, junto à Secretaria Municipal de Serviços Urbanos e à concessionária responsável, para a **instalação de 01 (um) braço c/ luminária** no seguinte local:

**Endereço:** R. Amor Perfeito, 2 - Feu Rosa, Serra - ES, CEP- CEP-29.172-380.

**Referência:** Prox. Ao Posto de combustíveis Shell

**Coordenadas geográficas:** -20.171273,-40.213847

**Localização:** <https://maps.app.goo.gl/Z3ajZAigkno5WoeC9>

Ressalta-se que **já foram executados os serviços de readequação da rede existente e implantado poste elétrico na referida via pública**, restando pendente apenas a complementação da iluminação pública por meio da **instalação do braço com luminária**.

Rua Major Pissarra, 245 - CENTRO – SERRA - ES – CEP: 29.176-020 – TEL (27) 3251-8303  
E-mail: [gabinetehenrique@camaraserra.es.gov.br](mailto:gabinetehenrique@camaraserra.es.gov.br) / Site: [www.camaraserra.es.gov.br](http://www.camaraserra.es.gov.br)



Autenticar documento em <https://serra.camarasempapel.com.br/autenticidade>  
com o identificador 3100300039003700300033003A005000, Documento assinado  
digitalmente conforme MP nº 2.200-2/2001, que institui a Infra-estrutura de Chaves Públicas  
Brasileira - ICP-Brasil.





CÂMARA DA  
**SERRA**

Câmara Municipal da Serra  
Estado Do Espírito Santo  
**GABINETE VEREADOR HENRIQUE LIMA**

### JUSTIFICATIVA

A presente solicitação tem como objetivo **garantir maior segurança, visibilidade e bem-estar à população**, tendo em vista que a deficiência de iluminação pública no local compromete a circulação segura de pedestres e motoristas, especialmente no período noturno.

Destaca-se ainda que o trecho mencionado possui **grande fluxo de veículos e pedestres**, por se tratar de uma via importante de acesso entre os bairros da região, o que aumenta a necessidade de uma iluminação adequada para **reduzir riscos de acidentes e ampliar a sensação de segurança da comunidade**.

Ressaltamos que esta demanda atende às constantes solicitações e reclamações dos moradores e comerciantes da região, que relatam dificuldades devido à baixa luminosidade no local.

Diante do exposto, solicitamos especial atenção do Poder Executivo para que a presente indicação seja atendida com a maior brevidade possível, considerando tratar-se de medida de relevante interesse público.

Para melhor compreensão da situação, segue anexo registro fotográfico do local.

Sala das Sessões “Flodoaldo Borges Miguel”, em 17 junho de 2026.

Atenciosamente

**HENRIQUE LIMA DOS SANTOS**

**VEREADOR HENRIQUE LIMA-PODE**

(Documento assinado eletronicamente)

Rua Major Pissarra, 245 - CENTRO – SERRA - ES – CEP: 29.176-020 – TEL (27) 3251-8303  
E-mail: [gabinetehenrique@camaraserra.es.gov.br](mailto:gabinetehenrique@camaraserra.es.gov.br) / Site: [www.camaraserra.es.gov.br](http://www.camaraserra.es.gov.br)



Autenticar documento em <https://serra.camarasempapel.com.br/autenticidade>  
com o identificador 3100300039003700300033003A005000, Documento assinado  
digitalmente conforme MP nº 2.200-2/2001, que institui a Infra-estrutura de Chaves Públicas  
Brasileira - ICP-Brasil.





CÂMARA DA  
**SERRA**

Câmara Municipal da Serra  
Estado Do Espírito Santo  
**GABINETE VEREADOR HENRIQUE LIMA**

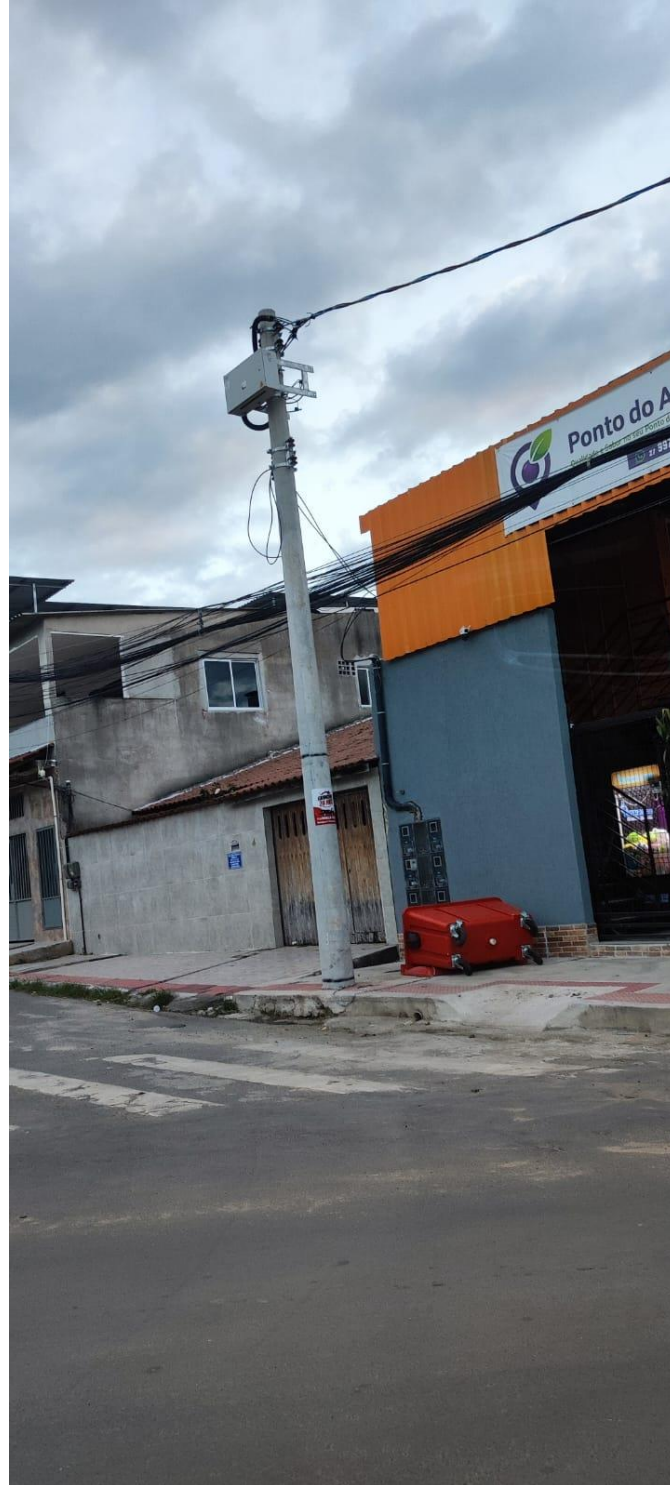

Rua Major Pissarra, 245 - CENTRO – SERRA - ES – CEP: 29.176-020 – TEL (27) 3251-8303  
E-mail: [gabinetehenrique@camaraserra.es.gov.br](mailto:gabinetehenrique@camaraserra.es.gov.br) / Site: [www.camaraserra.es.gov.br](http://www.camaraserra.es.gov.br)



Autenticar documento em <https://serra.camarasempapel.com.br/autenticidade>  
com o identificador 3100300039003700300033003A005000, Documento assinado  
digitalmente conforme MP nº 2.200-2/2001, que institui a Infra-estrutura de Chaves Públicas  
Brasileira - ICP-Brasil.

