



**CÂMARA MUNICIPAL DA SERRA**  
ESTADO DO ESPÍRITO SANTO  
**GABINETE DO VEREADOR GEORGE GUANABARA**

**AO EXMO. SENHOR PRESIDENTE DA CÂMARA MUNICIPAL DA SERRA E DEMAIS EDIS.**

O Vereador firmatário do presente vem mui respeitosamente solicitar a V. Exa., na forma Legal e Regimental em vigor que, após ser dada ciência ao Plenário desta Casa de Leis e, posteriormente, encaminhada ao Chefe do Poder Executivo Municipal a seguinte:

**INDICAÇÃO Nº        /2026**

A/C Secretaria de Serviços - SESE

Solicito ao Excelentíssimo Senhor Prefeito Municipal da Serra que, em caráter de urgência, interceda junto à Secretaria Municipal competente para que seja realizada a **LIMPEZA E CAPINA EM TODAS AS RUAS DO BAIRRO SÃO JUDAS TADEU.**

**Endereço:** Rua Floriano Peixoto, s/n, São Judas Tadeu, Serra - ES, CEP 29177-008.

**Referência:** Em todas as ruas do bairro.

Logradouro/Nome	Bairro/Distrito	Localidade/UF	CEP
Beco Antônio Pereira Madruga	São Judas Tadeu	Serra/ES	29177-012
Rua Altair Siqueira Costa	São Judas Tadeu	Serra/ES	29177-050
Rua Antônio Pereira Madruga	São Judas Tadeu	Serra/ES	29177-040
Rua Carlos Alberto Rodrigues	São Judas Tadeu	Serra/ES	29177-014
Rua das Acácias	São Judas Tadeu	Serra/ES	29177-006
Rua Deocleciano Pereira de Aguiar	São Judas Tadeu	Serra/ES	29177-013
Rua Floriano Peixoto	São Judas Tadeu	Serra/ES	29177-008
Rua Heretiano Montarroyos	São Judas Tadeu	Serra/ES	29177-007
Rua João Beraldino	São Judas Tadeu	Serra/ES	29177-017
Rua Luiz Cláudio Nascimento	São Judas Tadeu	Serra/ES	29177-030
Rua Maria Enaura de Almeida Soeiro	São Judas Tadeu	Serra/ES	29177-024
Rua Mathusalém Izauro Pissarra	São Judas Tadeu	Serra/ES	29177-015
Rua Ômega	São Judas Tadeu	Serra/ES	29177-016
Rua Presciliano Biluia	São Judas Tadeu	Serra/ES	29177-001
Rua Santo Pinto	São Judas Tadeu	Serra/ES	29177-020

Rua Major Pissarra, 245 - Centro – Serra - ES – CEP: 29.176-020 – TEL (27) 3251-8300  
E-mail: [gabinetegeorge@camaraserra.es.gov.br](mailto:gabinetegeorge@camaraserra.es.gov.br) / Site: [www.camaraserra.es.gov.br](http://www.camaraserra.es.gov.br)



Autenticar documento em <https://serra.camarasempapel.com.br/autenticidade>  
com o identificador 3100300039003700300038003A005000, Documento assinado digitalmente  
conforme MP nº 2.200-2/2001, que institui a Infra-estrutura de Chaves Públicas Brasileira -  
ICP-Brasil.





**CÂMARA MUNICIPAL DA SERRA**  
ESTADO DO ESPÍRITO SANTO  
**GABINETE DO VEREADOR GEORGE GUANABARA**

Rua São Judas Tadeu	São Judas Tadeu	Serra/ES	29177-009
Travessa Antônio Pereira Madruga	São Judas Tadeu	Serra/ES	29177-045
Travessa Floriano Peixoto	São Judas Tadeu	Serra/ES	29177-018
Travessa Mathusalém Izauro Pissarra	São Judas Tadeu	Serra/ES	29177-005
Travessa Santo Pinto I	São Judas Tadeu	Serra/ES	29177-019
Travessa Santo Pinto V	São Judas Tadeu	Serra/ES	29177-025

**Justificativa:** Essa situação tem causado transtornos, pois encontra-se com acúmulo de mato alto e resíduos. A presença de mato e lixo podem atrair insetos e animais indesejados. Por isso, é importante que as medidas de limpeza e capina sejam realizadas o mais breve possível.

Na certeza de contarmos com o preito e atenção ao presente Pedido de Indicação, agradecemos.

Sala de Sessões “Flodoaldo Borges Miguel”, em 17 de Junho de 2026.

**GEORGE QUEIROZ VIEIRA**  
**GEORGE GUANABARA**  
**VEREADOR (PODEMOS)**  
*(Documento assinado eletronicamente)*

Rua Major Pissarra, 245 - Centro – Serra - ES – CEP: 29.176-020 – TEL (27) 3251-8300  
E-mail: gabinetegeorge@camaraserra.es.gov.br / Site: www.camaraserra.es.gov.br



Autenticar documento em <https://serra.camarasempapel.com.br/autenticidade>  
com o identificador 3100300039003700300038003A005000, Documento assinado digitalmente  
conforme MP nº 2.200-2/2001, que institui a Infra-estrutura de Chaves Públicas Brasileira -  
ICP-Brasil.





**CÂMARA MUNICIPAL DA SERRA**  
**ESTADO DO ESPÍRITO SANTO**  
**GABINETE DO VEREADOR GEORGE GUANABARA**

**ANEXO**



Imagem 1 - Localização do Bairro São Judas Tadeu, Serra-ES.  
Fonte: GeoSerra2.0

Rua Major Pissarra, 245 - Centro – Serra - ES – CEP: 29.176-020 – TEL (27) 3251-8300  
E-mail: gabinetegeorge@camaraserra.es.gov.br / Site: www.camaraserra.es.gov.br



Autenticar documento em <https://serra.camarasempapel.com.br/autenticidade> com o identificador 3100300039003700300038003A005000, Documento assinado digitalmente conforme MP nº 2.200-2/2001, que institui a Infra-estrutura de Chaves Públicas Brasileira - ICP-Brasil.

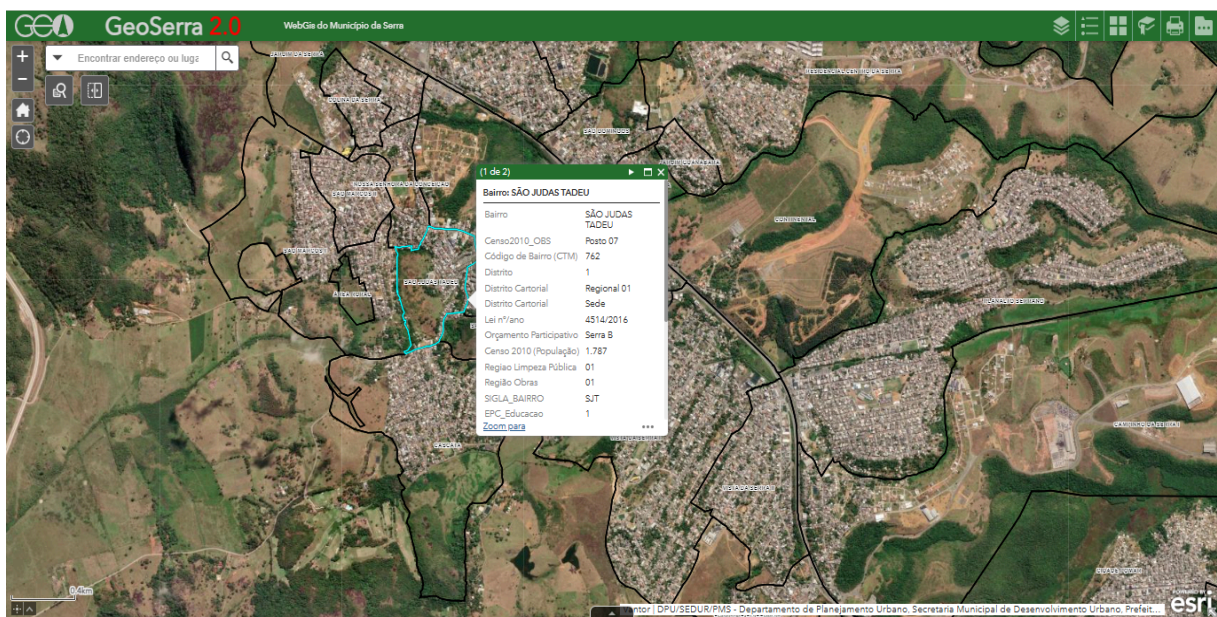