



**CÂMARA MUNICIPAL DA SERRA
ESTADO DO ESPIRITO SANTO
GABINETE DO VEREADOR PROFESSOR RENATO RIBEIRO**

Of. 1272/2026

Ao Exmo. Senhor Presidente, da Câmara Municipal da Serra e demais Edis.

O Vereador firmatário da presente vem mui respeitosamente solicitar a V. Exa, na forma Legal e Regimental em vigor, que após ser dada ciência ao plenário desta Casa de Leis e, posteriormente, encaminhada ao Chefe do Poder Executivo Municipal a seguinte:

INDICAÇÃO /2026

Solicita ao Exmo. Sr. Prefeito Municipal da Serra, por meio da secretaria competente, a **instalação de corrimão na escadaria localizada na Rua São Jorge, nº 19, bairro Taquara II, Serra/ES.**

JUSTIFICATIVA:

A presente solicitação justifica-se pela necessidade de garantir maior segurança e acessibilidade aos moradores e transeuntes que utilizam diariamente a referida escadaria. O local é frequentemente utilizado por idosos, pessoas com mobilidade reduzida, gestantes, crianças e demais cidadãos que enfrentam dificuldades durante a subida e descida dos degraus. A ausência de corrimão aumenta significativamente o risco de quedas e acidentes, especialmente em períodos de chuva, quando os degraus podem tornar-se escorregadios. A instalação desse equipamento contribuirá para a prevenção de acidentes, proporcionando mais segurança, conforto e acessibilidade à população.

Diante do exposto, solicito que seja realizada vistoria técnica no local e que sejam adotadas as providências necessárias para a instalação do corrimão, atendendo a uma demanda de relevante interesse público.

Certo da atenção e do empenho dessa Administração, agradeço antecipadamente e coloco-me à disposição para quaisquer esclarecimentos.

Rua: Major Pissarra nº 225 – CENTRO – SERRA – CEP: 29.176-020 Tel: (27) 3251-8300

E-mail gabineterenato@camaraserra.es.gov.br ou Site: www.camaraserra.es.gov.br

Autenticar documento em <https://serra.camaraserra.es.gov.br/autenticidade>
com o identificador 3100300039003700360030003A005000, Documento assinado digitalmente conforme MP nº 2.200-2/2001, que institui a Infra-estrutura de Chaves Públicas Brasileira - ICP-Brasil.





**CÂMARA MUNICIPAL DA SERRA
ESTADO DO ESPIRITO SANTO
GABINETE DO VEREADOR PROFESSOR RENATO RIBEIRO**

Atenciosamente. Sala das sessões “Flodoaldo Borges Miguel”, em 18 de junho de 2026.

RENATO RIBEIRO
VEREADOR (PDT)
(Documento assinado eletronicamente)





**CÂMARA MUNICIPAL DA SERRA
ESTADO DO ESPIRITO SANTO
GABINETE DO VEREADOR PROFESSOR RENATO RIBEIRO**

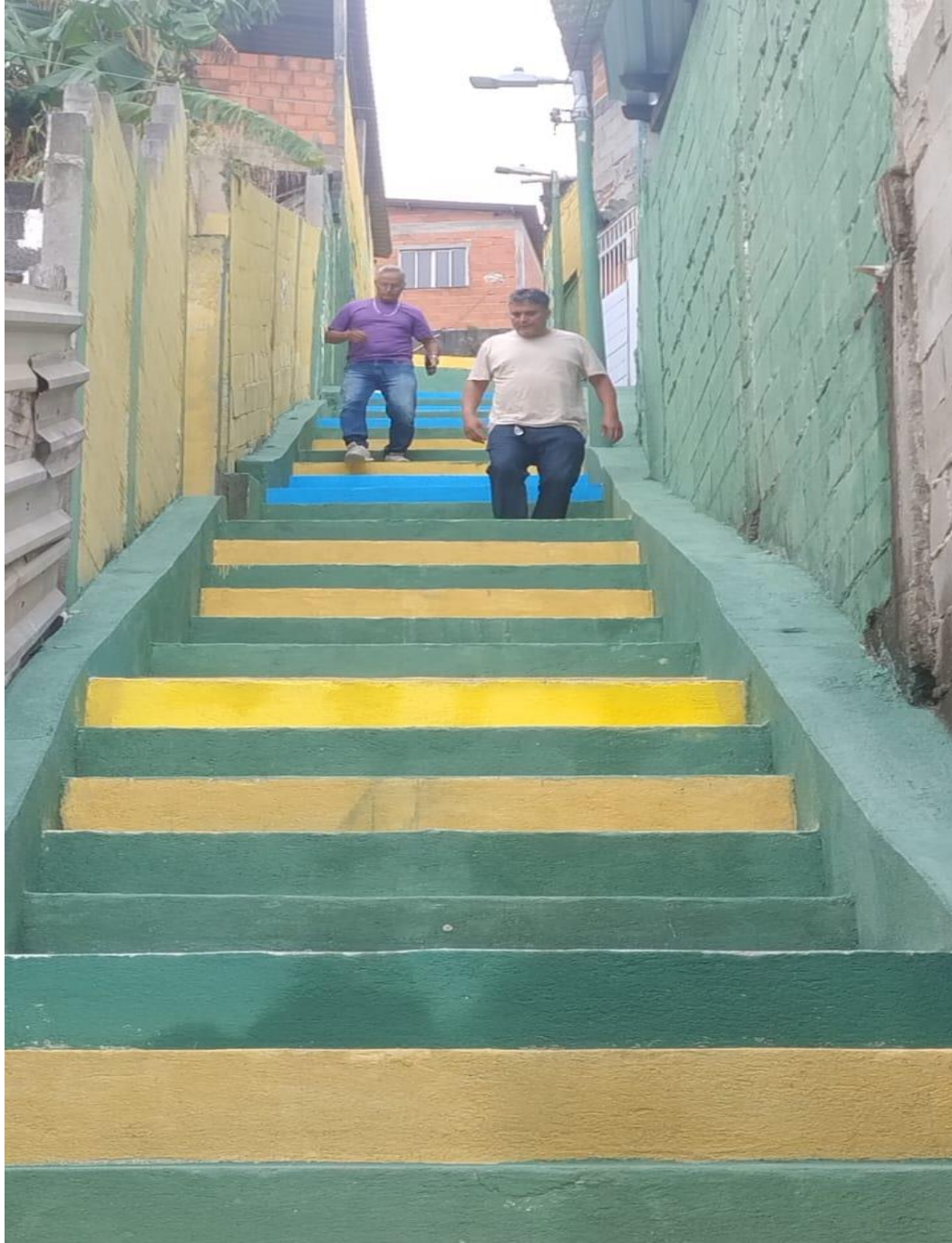

Rua: Major Pissarra nº 225 – CENTRO – SERRA – CEP: 29.176-020 Tel: (27) 3251-8300

E-mail gabineterenato@camaraserra.es.gov.br ou Site: www.camaraserra.es.gov.br

Autenticar documento em <https://serra.camarasempaper.com.br/autenticidade>
com o identificador 3100300039003700360030003A005000, Documento assinado
digitalmente conforme MP nº 2.200-2/2001, que institui a Infra-estrutura de Chaves Públicas
Brasileira - ICP-Brasil.





**CÂMARA MUNICIPAL DA SERRA
ESTADO DO ESPIRITO SANTO
GABINETE DO VEREADOR PROFESSOR RENATO RIBEIRO**

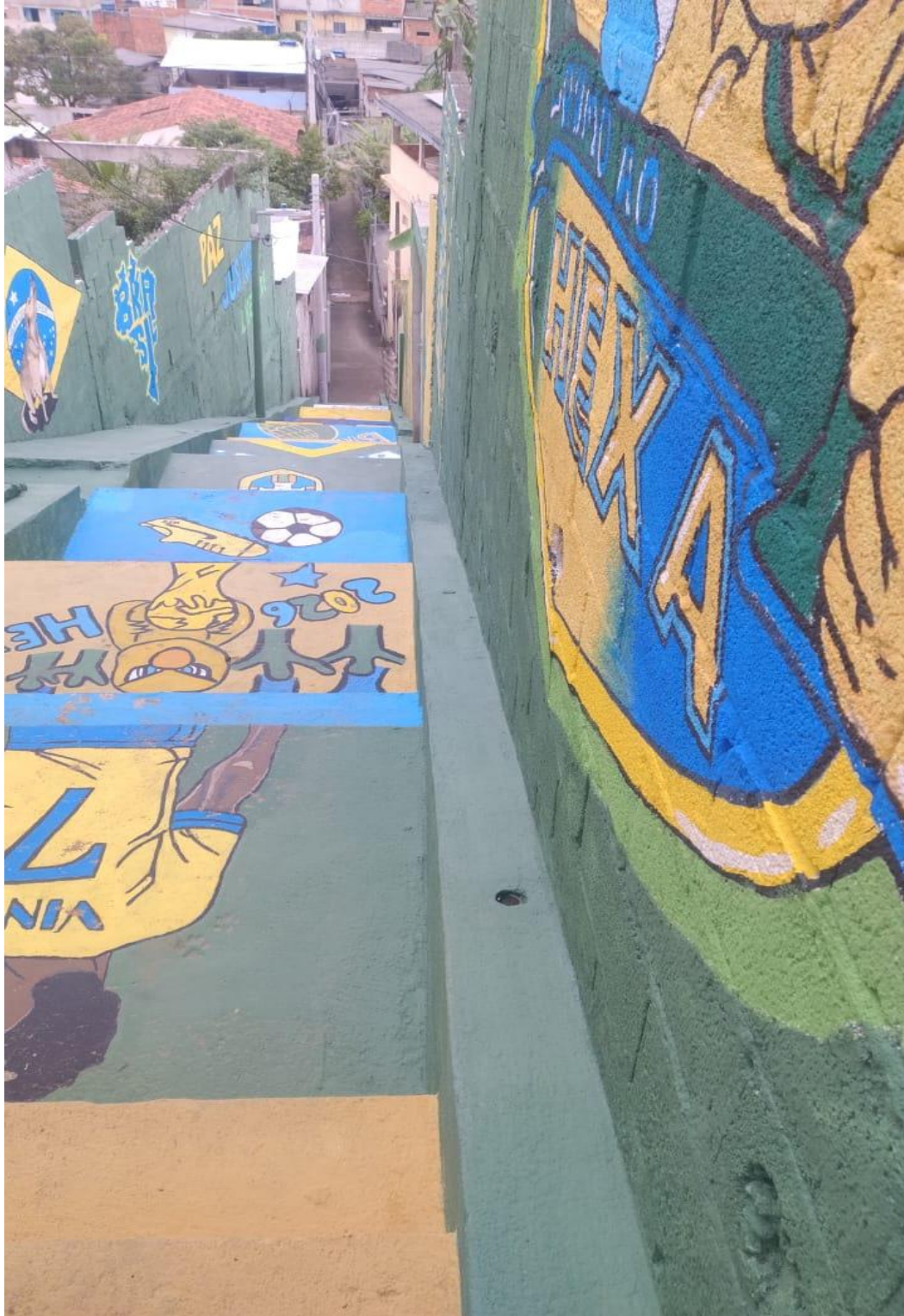

Rua: Major Pissarra nº 225 – CENTRO – SERRA – CEP: 29.176-020 Tel: (27) 3251-8300

E-mail gabineterenato@camaraserra.es.gov.br ou Site: www.camaraserra.es.gov.br

Autenticar documento em <https://serra.camarasempaper.com.br/autenticidade>
com o identificador 3100300039003700360030003A005000, Documento assinado
digitalmente conforme MP nº 2.200-2/2001, que institui a Infra-estrutura de Chaves Públicas
Brasileira - ICP-Brasil.





**CÂMARA MUNICIPAL DA SERRA
ESTADO DO ESPIRITO SANTO
GABINETE DO VEREADOR PROFESSOR RENATO RIBEIRO**

Rua: Major Pissarra nº 225 – CENTRO – SERRA – CEP: 29.176-020 Tel: (27) 3251-8300

E-mail gabineterenato@camaraserra.es.gov.br ou Site: www.camaraserra.es.gov.br

Autenticar documento em <https://serra.camarasempaper.com.br/autenticidade>
com o identificador 3100300039003700360030003A005000, Documento assinado
digitalmente conforme MP nº 2.200-2/2001, que institui a Infra-estrutura de Chaves Públicas
Brasileira - ICP-Brasil.

