



CÂMARA MUNICIPAL DA SERRA
ESTADO DO ESPÍRITO SANTO
GABINETE DO VEREADOR GEORGE GUANABARA

AO EXMO. SENHOR PRESIDENTE DA CÂMARA MUNICIPAL DA SERRA E DEMAIS EDIS.

O Vereador firmatário do presente vem mui respeitosamente solicitar a V. Exa., na forma Legal e Regimental em vigor que, após ser dada ciência ao Plenário desta Casa de Leis e, posteriormente, encaminhada ao Chefe do Poder Executivo Municipal a seguinte:

INDICAÇÃO Nº /2026

A/C Secretaria de Obras - SEOB

Solicito ao Excelentíssimo Senhor Prefeito Municipal da Serra que, em caráter de urgência, interceda junto à Secretaria Municipal competente para que seja realizado o **ESTUDO PARA IMPLANTAÇÃO DE CICLOVIA NO BAIRRO VALPARAÍSO.**

Endereço: Avenida Guarapari, s/n, Valparaíso, Serra - ES, CEP 29165-791.

Referência: Toda a extensão da Avenida.

Justificativa: A implantação de uma ciclovia na Avenida Guarapari, próximo ao Parque da Cidade, justifica-se pela necessidade de promoção da mobilidade urbana sustentável, melhoria da segurança viária e ampliação das opções de deslocamento da população local. A ausência de infraestrutura exclusiva para ciclistas aumenta o risco de acidentes, especialmente em vias com fluxo intenso de veículos. A ciclovia promove a segregação entre modais, reduzindo conflitos e garantindo maior proteção aos usuários vulneráveis. A implantação também contribui para a redução de congestionamentos e emissões de poluentes, incentivando o uso da bicicleta como meio de transporte cotidiano.

Na certeza de contarmos com o preito e atenção ao presente Pedido de Indicação, agradecemos.

Sala de Sessões “Flodoaldo Borges Miguel”, em 23 de junho de 2026.

GEORGE QUEIROZ VIEIRA
GEORGE GUANABARA
VEREADOR (PODEMOS)
(Documento assinado eletronicamente)

Rua Major Pissarra, 245 - Centro – Serra - ES – CEP: 29.176-020 – TEL (27) 3251-8300
E-mail: gabinetegeorge@camaraserra.es.gov.br / Site: www.camaraserra.es.gov.br



Autenticar documento em <https://serra.camarasempapel.com.br/autenticidade> com o identificador 3100300039003800350034003A005000, Documento assinado digitalmente conforme MP nº 2.200-2/2001, que institui a Infra-estrutura de Chaves Públicas Brasileira - ICP-Brasil.





CÂMARA MUNICIPAL DA SERRA
ESTADO DO ESPÍRITO SANTO
GABINETE DO VEREADOR GEORGE GUANABARA

ANEXO



Imagem 1 - Localização da Avenida Guarapari, s/n, Valparaíso, Serra - ES.
Fonte: GeoSerra2.0

Rua Major Pissarra, 245 - Centro – Serra - ES – CEP: 29.176-020 – TEL (27) 3251-8300
E-mail: gabinetegeorge@camaraserra.es.gov.br / Site: www.camaraserra.es.gov.br



Autenticar documento em <https://serra.camarasempapel.com.br/autenticidade> com o identificador 3100300039003800350034003A005000, Documento assinado digitalmente conforme MP nº 2.200-2/2001, que institui a Infra-estrutura de Chaves Públicas Brasileira - ICP-Brasil.

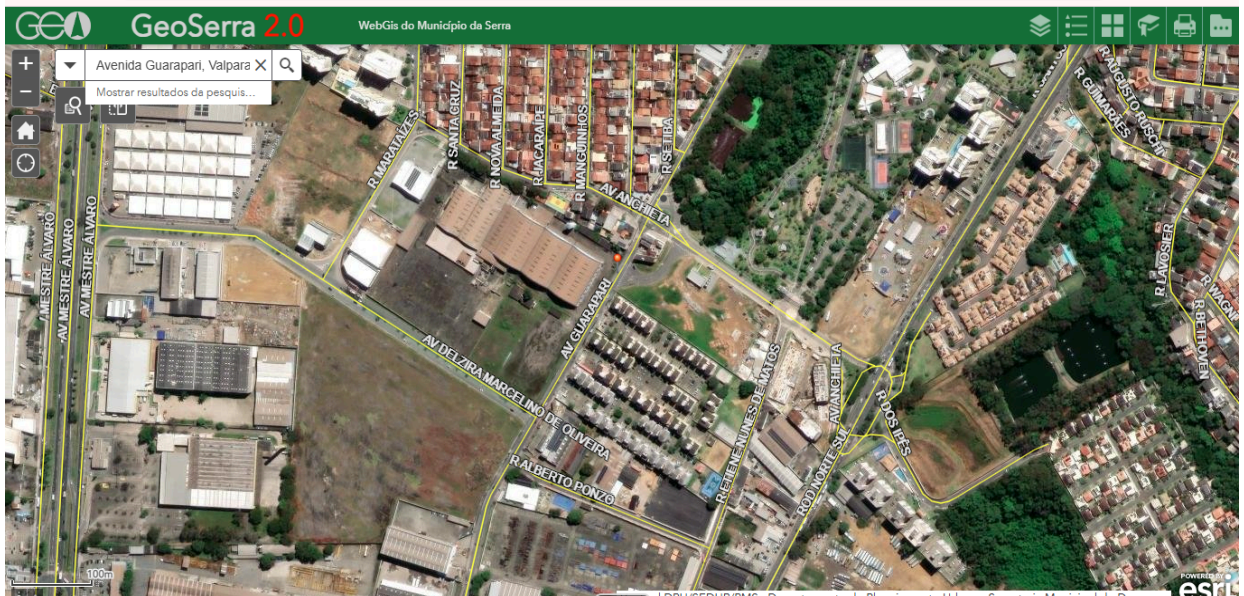