



CÂMARA MUNICIPAL DA SERRA
ESTADO DO ESPÍRITO SANTO
GABINETE DO VEREADOR GEORGE GUANABARA

AO EXMO. SENHOR PRESIDENTE DA CÂMARA MUNICIPAL DA SERRA E DEMAIS EDIS.

O Vereador firmatário do presente vem mui respeitosamente solicitar a V. Exa., na forma Legal e Regimental em vigor que, após ser dada ciência ao Plenário desta Casa de Leis e, posteriormente, encaminhada ao Chefe do Poder Executivo Municipal a seguinte:

INDICAÇÃO Nº /2026

A/C Secretaria de Serviços - SESE.

Solicito ao Excelentíssimo Senhor Prefeito Municipal da Serra que, em caráter de urgência, interceda junto à Secretaria Municipal competente para que seja realizado o serviço de **MANUTENÇÃO DE SINALIZAÇÃO VIÁRIA HORIZONTAL NA PRAÇA DO BAIRRO COLINA DE LARANJEIRAS.**

Endereço: Avenida das Famílias (Antiga Av. Mestre Álvaro), s/n, Colina de Laranjeiras, Serra - ES, CEP: 29167-183.

Referência: Praça principal do bairro.

Justificativa: Solicitamos com urgência a manutenção e melhoria na pintura horizontal do meio da praça, pois está apagada. A realização de serviços de manutenção e revitalização da pintura é fundamental para preservar o patrimônio público, promover um ambiente mais agradável e seguro para os moradores, além de incentivar o uso contínuo da praça pela população. A melhoria do espaço contribuirá diretamente para a qualidade de vida da comunidade, fortalecendo o convívio social e valorizando o bairro.

Na certeza de contarmos com o preito e atenção ao presente Pedido de Indicação, agradecemos.

Sala de Sessões “Flodoaldo Borges Miguel”, em 24 de junho de 2026.

GEORGE QUEIROZ VIEIRA
GEORGE GUANABARA
VEREADOR (PODEMOS)
(Documento assinado eletronicamente)

Rua Major Pissarra, 245 - Centro – Serra - ES – CEP: 29.176-020 – TEL (27) 3251-8300
E-mail: gabinetegeorge@camaraserra.es.gov.br / Site: www.camaraserra.es.gov.br



Autenticar documento em <https://serra.camarasempapel.com.br/autenticidade> com o identificador 3100300039003900310033003A005000, Documento assinado digitalmente conforme MP nº 2.200-2/2001, que institui a Infra-estrutura de Chaves Públicas Brasileira - ICP-Brasil.





CÂMARA MUNICIPAL DA SERRA
ESTADO DO ESPÍRITO SANTO
GABINETE DO VEREADOR GEORGE GUANABARA

ANEXO



Imagem 1 - Localização da Avenida das Famílias (Antiga Av. Mestre Álvaro), s/n, Colina de Laranjeiras, Serra - ES.

Fonte: GeoSerra 2.0.

Rua Major Pissarra, 245 - Centro – Serra - ES – CEP: 29.176-020 – TEL (27) 3251-8300
E-mail: gabinetegeorge@camaraserra.es.gov.br / Site: www.camaraserra.es.gov.br

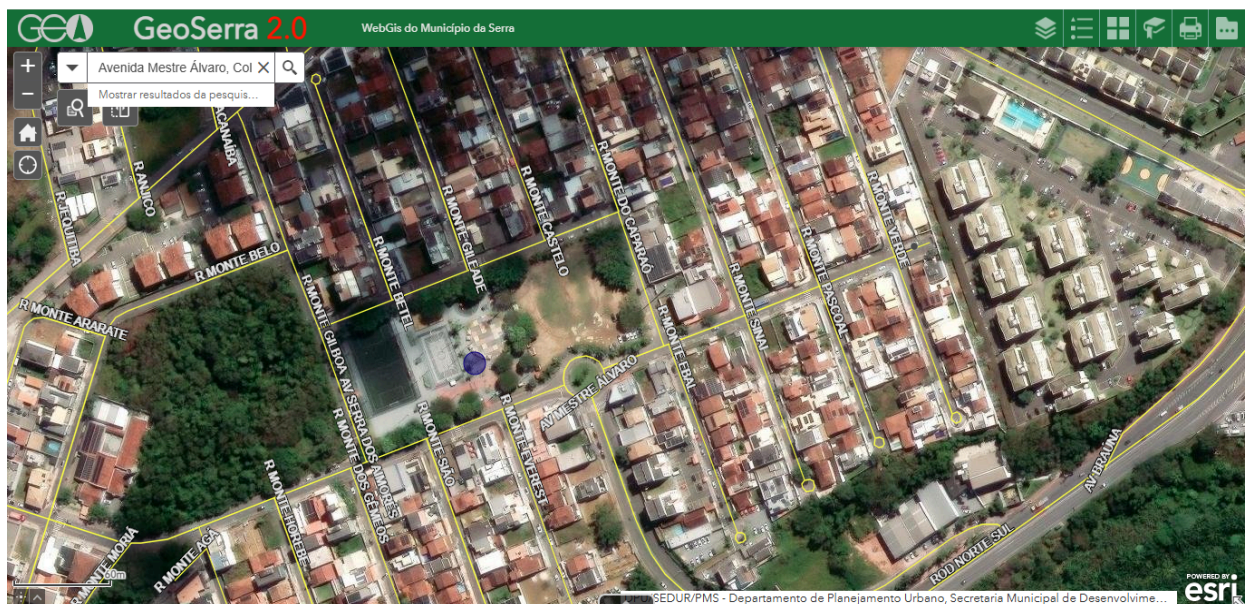

Autenticar documento em <https://serra.camarasempapel.com.br/autenticidade> com o identificador 3100300039003900310033003A005000, Documento assinado digitalmente conforme MP nº 2.200-2/2001, que institui a Infra-estrutura de Chaves Públicas Brasileira - ICP-Brasil.

