



CÂMARA MUNICIPAL DA SERRA
ESTADO DO ESPIRITO SANTO
GABINETE DO VEREADOR PROFESSOR ARTUR

Excelentíssimo Senhor Presidente da Câmara Municipal da Serra e demais Edis,

O vereador que a esta subscreve, vem, respeitosamente solicitar à V. Ex^a., na forma legal e regimental em vigor que, após ser dada ciência ao Plenário desta Casa de Leis, seja encaminhada ao Chefe do Poder Executivo Municipal a seguinte:

INDICAÇÃO / 2024

Para solicitar ao Exmo. Sr. Prefeito Municipal da Serra que interceda junto à Secretaria competente para que seja realizada a **Implantação de Faixa de Pedestres Elevada, próximo ao condomínio Residencial Esmeraldo, na rua Dr. Arnaldo Andrade, no bairro Taquara 1.**

JUSTIFICATIVA

Tal solicitação se faz necessária, uma vez que o fluxo de veículos é intenso na via e a sinalização auxiliará na travessia de pedestres, melhorando assim a fluidez no trânsito de pedestres, diminuindo a velocidade dos veículos e aumentando a atenção dos motoristas na região supracitada. No local foi instalado um quebra-molas que tem causado transtorno aos motoristas, pois a visibilidade do quebra-molas ficou comprometida devido ao local de implantação. Sugerimos a alteração do quebra-molas para faixa elevada, tornando assim mais visível aos motoristas e auxiliando no trânsito de pedestres. Assim ressalto a importância do serviço, sendo grande a expectativa desta população na possibilidade do atendimento e solução deste importuno.

Sala da Sessões “Flodoaldo Borges Miguel”, 07 de agosto de 2024.

PROFESSOR ARTUR
Vereador – PP

Rua Major Pissarra nº 245, Centro – Serra - ES – CEP.: 29.176-020

Telefone: 3251.8300



Autenticar documento em <https://serra.camarasempapel.com.br/autenticidade> com o identificador 390035003100300037003A005000, Documento assinado digitalmente conforme MP nº 2.200-2/2001, que institui a Infra-estrutura de Chaves Públicas Brasileira - ICP-Brasil.





CÂMARA MUNICIPAL DA SERRA
ESTADO DO ESPIRITO SANTO
GABINETE DO VEREADOR PROFESSOR ARTUR

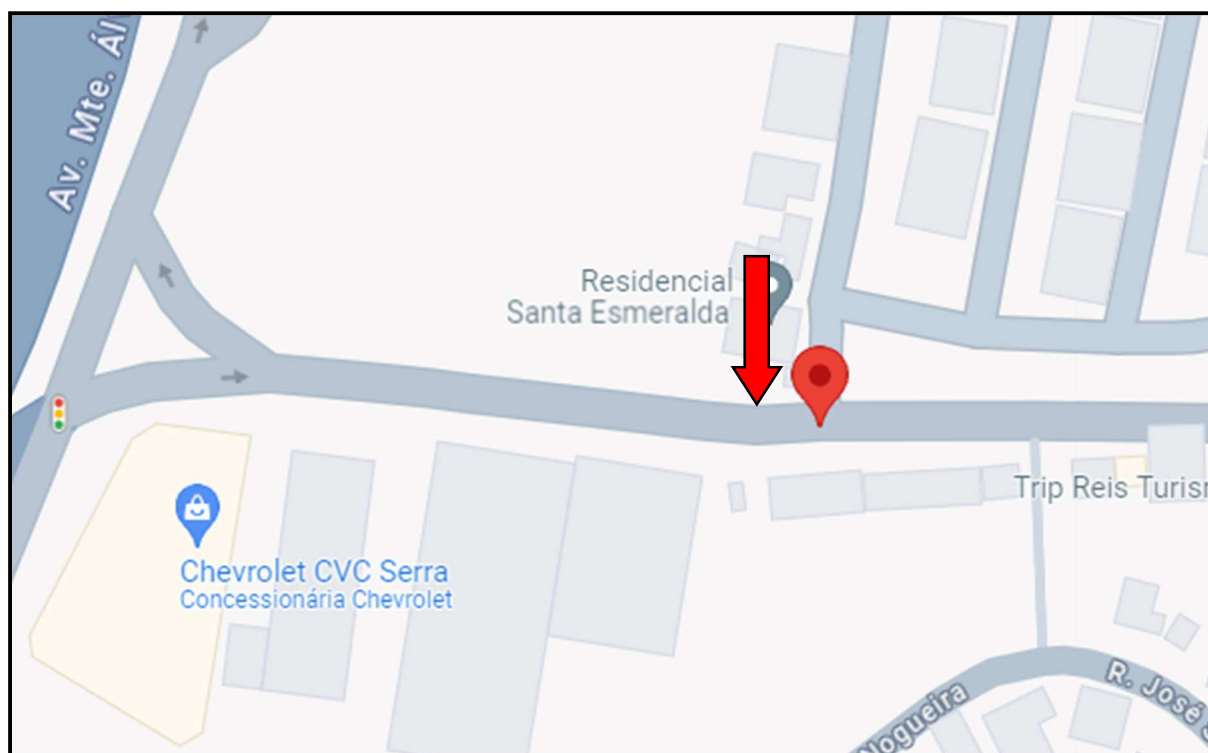

Rua Major Pissarra nº 245, Centro – Serra - ES – CEP.: 29.176-020

Telefone: 3251.8300



Autenticar documento em <https://serra.camarasempapel.com.br/autenticidade> com o identificador 390035003100300037003A005000, Documento assinado digitalmente conforme MP nº 2.200-2/2001, que institui a Infra-estrutura de Chaves Públicas Brasileira - ICP-Brasil.





**CÂMARA MUNICIPAL DA SERRA
ESTADO DO ESPIRITO SANTO
GABINETE DO VEREADOR PROFESSOR ARTUR**



Baixa visibilidade do quebra-molas

Rua Major Pissarra nº 245, Centro – Serra - ES – CEP.: 29.176-020

Telefone: 3251.8300



Autenticar documento em <https://serra.camarasempapel.com.br/autenticidade> com o identificador 390035003100300037003A005000, Documento assinado digitalmente conforme MP nº 2.200-2/2001, que institui a Infra-estrutura de Chaves Públicas Brasileira - ICP-Brasil.





**CÂMARA MUNICIPAL DA SERRA
ESTADO DO ESPIRITO SANTO
GABINETE DO VEREADOR PROFESSOR ARTUR**

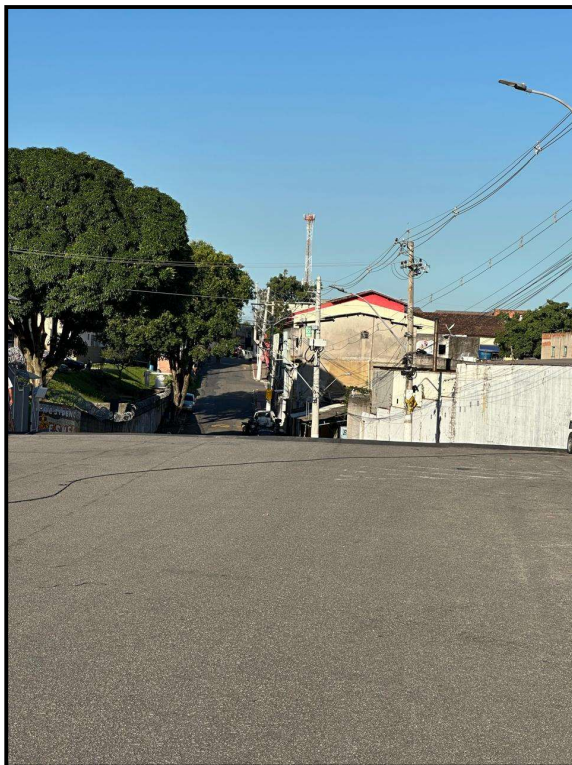

Rua Major Pissarra nº 245, Centro – Serra - ES – CEP.: 29.176-020

Telefone: 3251.8300



Autenticar documento em <https://serra.camarasempapel.com.br/autenticidade> com o identificador 390035003100300037003A005000, Documento assinado digitalmente conforme MP nº 2.200-2/2001, que institui a Infra-estrutura de Chaves Públicas Brasileira - ICP-Brasil.





**CÂMARA MUNICIPAL DA SERRA
ESTADO DO ESPIRITO SANTO
GABINETE DO VEREADOR PROFESSOR ARTUR**

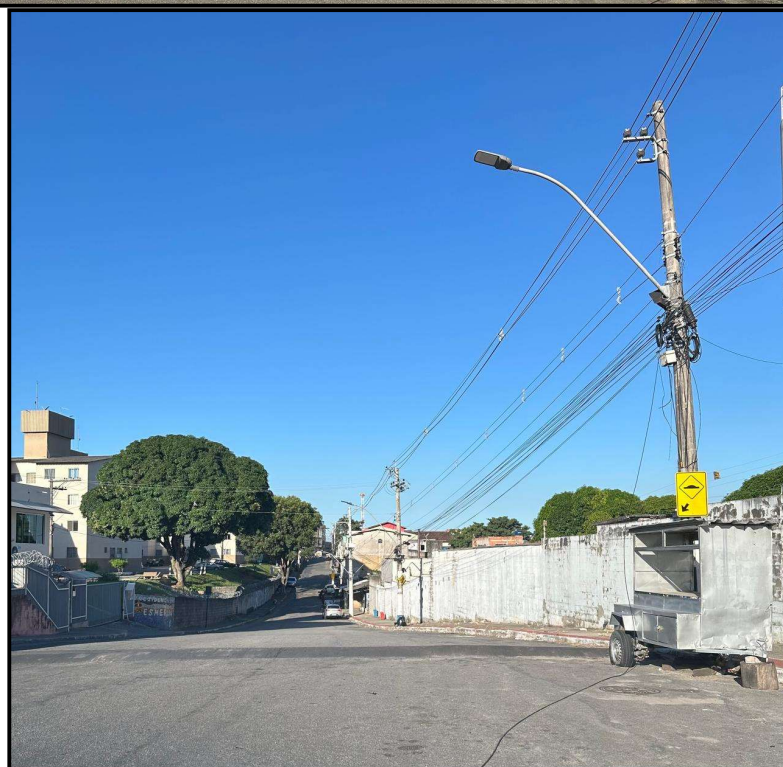
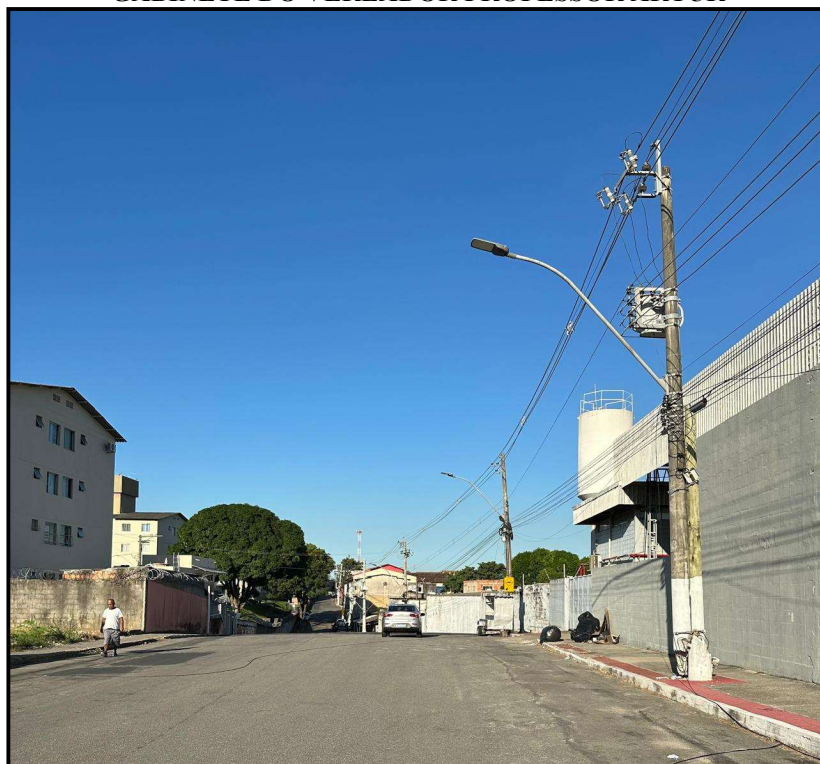

Rua Major Pissarra nº 245, Centro – Serra - ES – CEP.: 29.176-020

Telefone: 3251.8300



Autenticar documento em <https://serra.camarasempapel.com.br/autenticidade> com o identificador 390035003100300037003A005000, Documento assinado digitalmente conforme MP nº 2.200-2/2001, que institui a Infra-estrutura de Chaves Públicas Brasileira - ICP-Brasil.





**CÂMARA MUNICIPAL DA SERRA
ESTADO DO ESPIRITO SANTO
GABINETE DO VEREADOR PROFESSOR ARTUR**

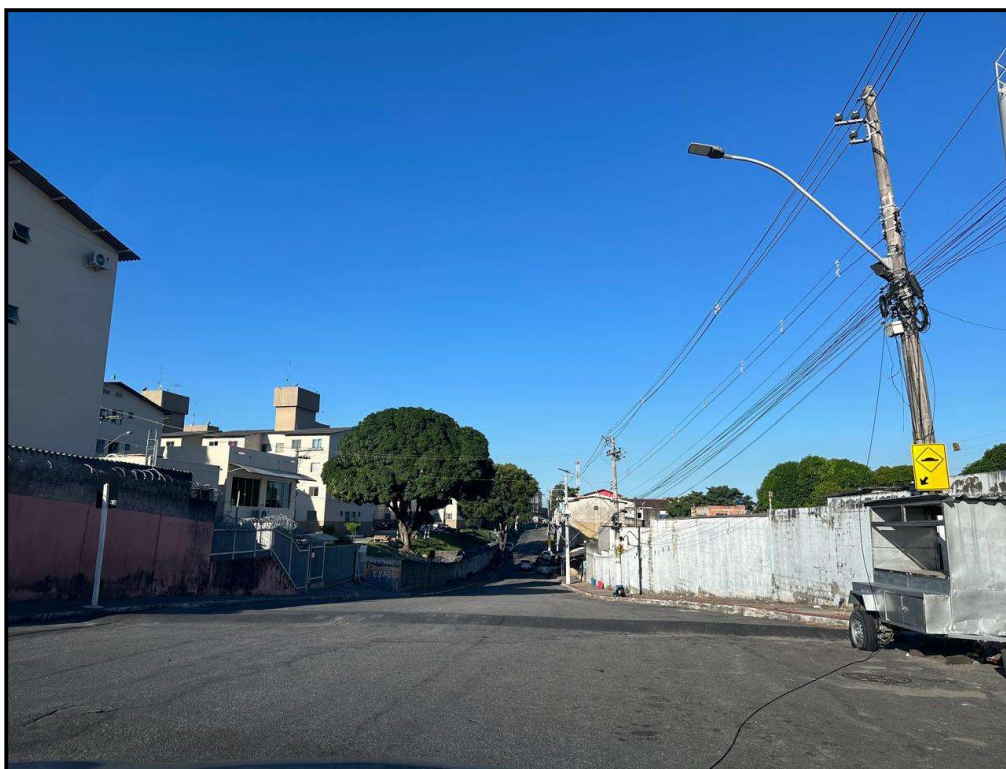
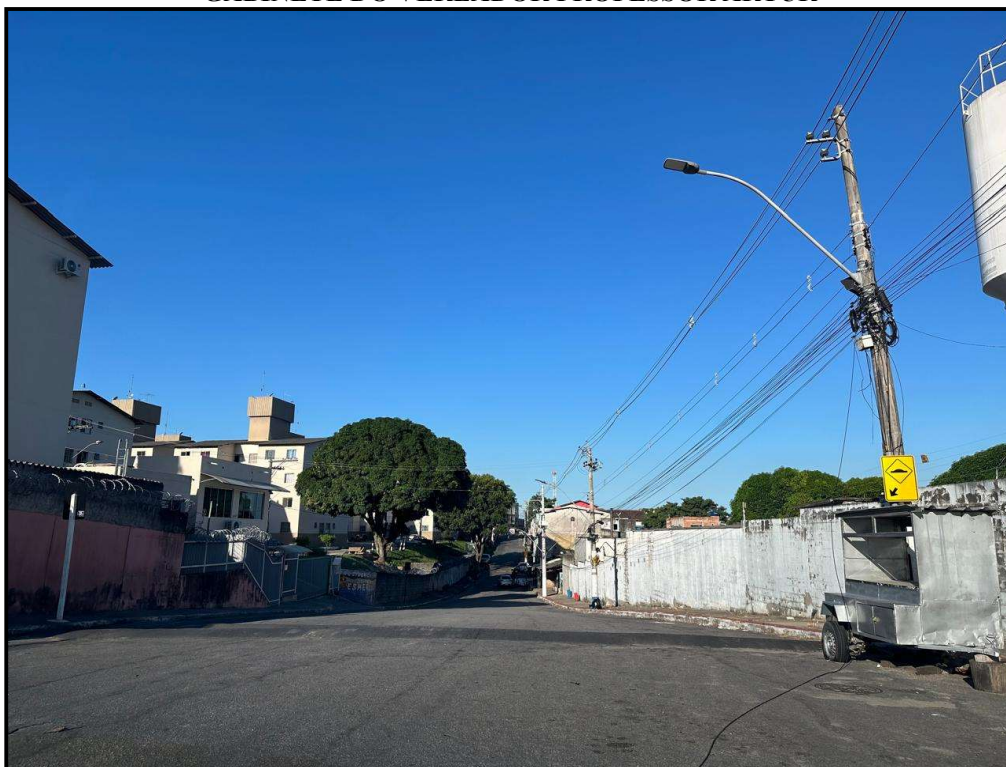

Rua Major Pissarra nº 245, Centro – Serra - ES – CEP.: 29.176-020

Telefone: 3251.8300



Autenticar documento em <https://serra.camarasempapel.com.br/autenticidade> com o identificador 390035003100300037003A005000, Documento assinado digitalmente conforme MP nº 2.200-2/2001, que institui a Infra-estrutura de Chaves Públicas Brasileira - ICP-Brasil.





**CÂMARA MUNICIPAL DA SERRA
ESTADO DO ESPIRITO SANTO
GABINETE DO VEREADOR PROFESSOR ARTUR**



Rua Major Pissarra nº 245, Centro – Serra - ES – CEP.: 29.176-020

Telefone: 3251.8300



Autenticar documento em <https://serra.camarasempapel.com.br/autenticidade> com o identificador 390035003100300037003A005000, Documento assinado digitalmente conforme MP nº 2.200-2/2001, que institui a Infra-estrutura de Chaves Públicas Brasileira - ICP-Brasil.





CÂMARA MUNICIPAL DA SERRA
ESTADO DO ESPIRITO SANTO
GABINETE DO VEREADOR PROFESSOR ARTUR

Rua Major Pissarra nº 245, Centro – Serra - ES – CEP.: 29.176-020

Telefone: 3251.8300



Autenticar documento em <https://serra.camarasempapel.com.br/autenticidade>
com o identificador 390035003100300037003A005000, Documento assinado digitalmente
conforme MP nº 2.200-2/2001, que institui a Infra-estrutura de Chaves Públicas Brasileira
- ICP-Brasil.

