

Excelentíssimo Senhor Presidente da Câmara Municipal da Serra e demais Edis,

O vereador que a esta subscreve, vem, respeitosamente solicitar à V. Ex^a., na forma legal e regimental em vigor que, após ser dada ciência ao Plenário desta Casa de Leis, seja encaminhada ao Chefe do Poder Executivo Municipal a seguinte:

INDICAÇÃO / 2024

Para solicitar ao Exmo. Sr. Prefeito Municipal da Serra que interceda junto à Secretaria competente para que seja realizada a **manutenção/reparo nos seguintes equipamentos da praça do bairro Taquara I, localizada na rua Ademar Gaspar Oliveria:**

- Brinquedos do playground danificados;
- Portão do playground;
- Trave da quadra poliesportiva;
- Calha da cobertura da quadra poliesportiva;
- Piso da praça.

JUSTIFICATIVA

Tal solicitação se faz necessária, uma vez que os brinquedos e o portão do playground se encontram danificados gerando muito risco as crianças que ali frequentam, assim como a trava da quadra poliesportiva e o piso que estão danificados gerando insegurança e risco de acidentes. Assim ressalto a importância do serviço, sendo grande a expectativa desta população na possibilidade do atendimento e solução deste importuno.

Sala da Sessões “Flodoaldo Borges Miguel”, 07 de agosto de 2024.

PROFESSOR ARTUR
Vereador – PP



Autenticar documento em <https://serra.camarasempapel.com.br/autenticidade> com o identificador 390035003100300038003A005000, Documento assinado digitalmente conforme MP nº 2.200-2/2001, que institui a Infra-estrutura de Chaves Públicas Brasileira - ICP-Brasil.



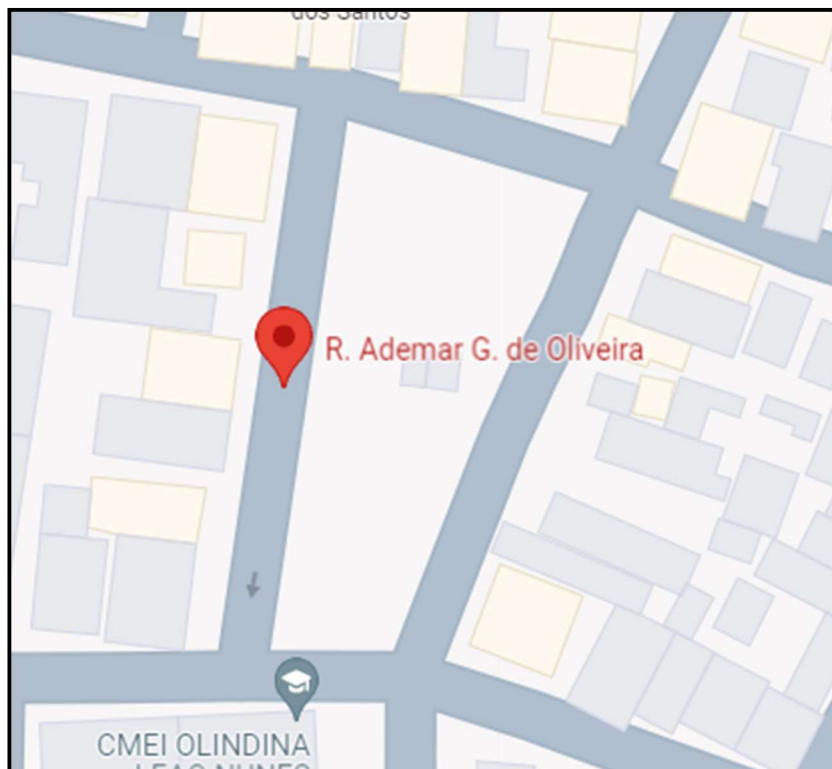

Praça Taquara I



Autenticar documento em <https://serra.camarasempapel.com.br/autenticidade> com o identificador 390035003100300038003A005000, Documento assinado digitalmente conforme MP nº 2.200-2/2001, que institui a Infra-estrutura de Chaves Públicas Brasileira - ICP-Brasil.





Playground



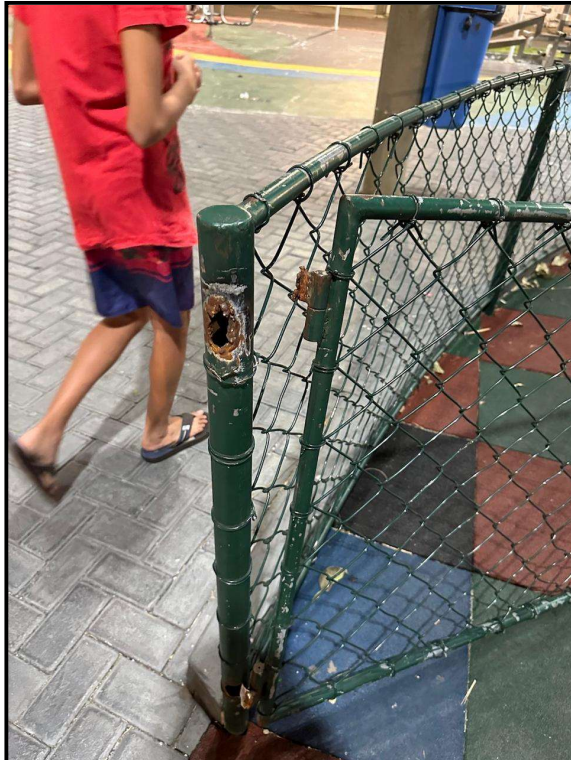

Portão Playground

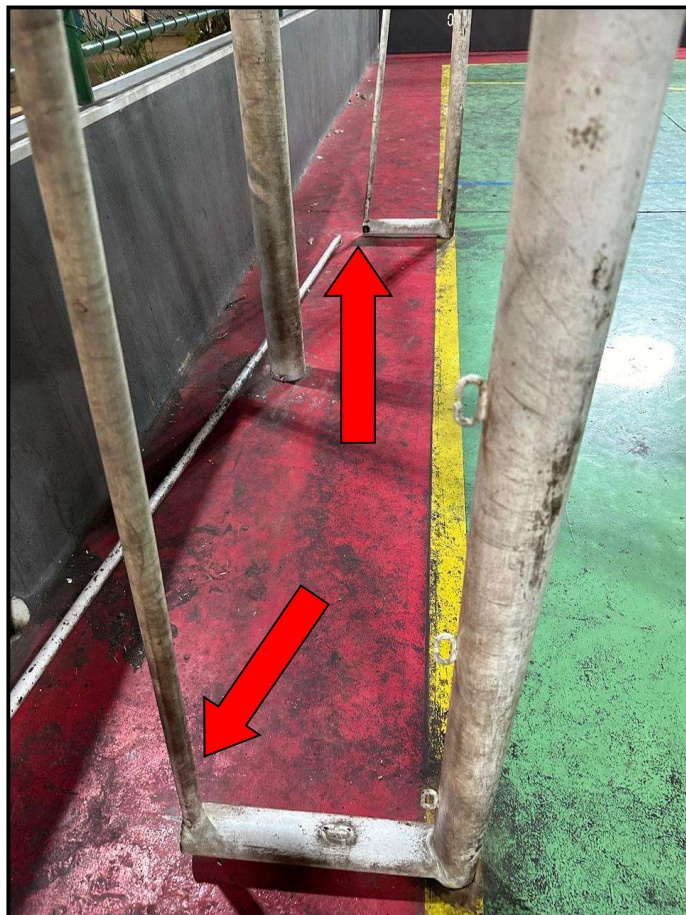

Trave quadra poliesportiva



Autenticar documento em <https://serra.camarasempapel.com.br/autenticidade> com o identificador 390035003100300038003A005000, Documento assinado digitalmente conforme MP nº 2.200-2/2001, que institui a Infra-estrutura de Chaves Públicas Brasileira - ICP-Brasil.



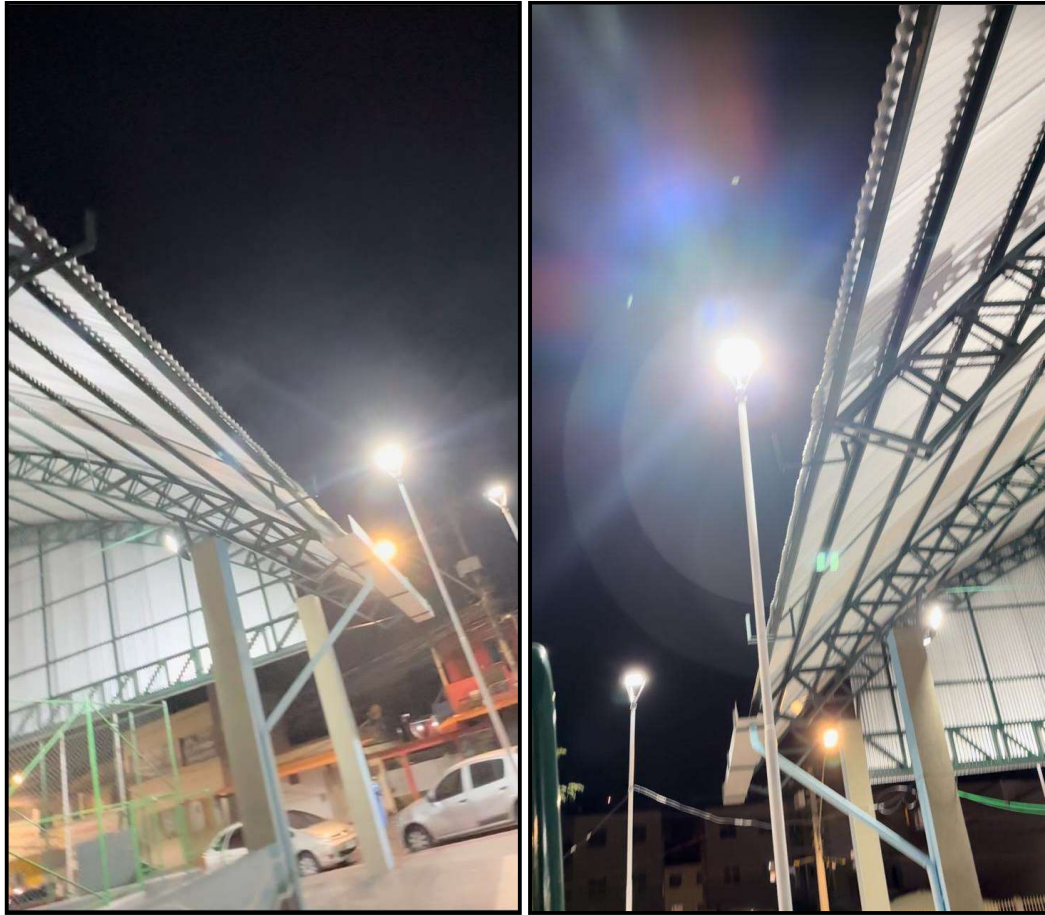

Calha quadra poliesportiva



Piso



Autenticar documento em <https://serra.camarasempapel.com.br/autenticidade> com o identificador 390035003100300038003A005000, Documento assinado digitalmente conforme MP nº 2.200-2/2001, que institui a Infra-estrutura de Chaves Públicas Brasileira - ICP-Brasil.

