



CÂMARA MUNICIPAL DA SERRA
ESTADO DO ESPÍRITO SANTO
GABINETE DA VEREADORA ANDRÉA DOS SANTOS MOREIRA

Excelentíssimo Senhor Presidente da Câmara Municipal da Serra e demais Edis;
O Vereador que a esta subscreve, vem, mui respeitosamente solicitar. À V. Ex.^a., na forma legal e regimental em vigor que, após ser dada ciência ao Plenário desta Casa de Leis, seja encaminhada ao Chefe do Poder Executivo Municipal a seguinte:

INDICAÇÃO Nº /2025

Assunto: Solicitação de Manutenção e Providências no Bairro Maringá

Prezados, venho por meio desta e a pedido dos moradores da localidade, solicitar, com a devida urgência, a realização de manutenção na escadaria localizada na Avenida Perimetral, no bairro Maringá, Serra – ES, CEP 29168-321.

Dentre as ações solicitadas, destaco:

1. **Manutenção Provisória** da escadaria, que se encontra em estado avançado de deterioração, oferecendo riscos à segurança dos pedestres.
2. **Manutenção e pintura do corrimão**, o qual está comprometido devido à corrosão por ferrugem.
3. **Capina** na própria escadaria e em seu entorno, uma vez que a vegetação está invadindo a área, dificultando a circulação e comprometendo ainda mais a segurança no local.

Além disso, gostaria de solicitar um parecer a respeito da **academia popular** situada na praça do Maringá. Informo que a referida academia foi removida há três meses para manutenção, mas até a presente data não foi reinstalada. Solicito que sejam tomadas as devidas providências para a regularização dessa situação.

Ressalto que a concretização dessas demandas é de extrema importância para a segurança e bem-estar dos moradores da região.

Atenciosamente,

ANDRÉA DOS SANTOS MOREIRA

ANDRÉA DUARTE

VEREADORA PP

Palácio Judith Leão Castello Ribeiro
Rua Major Pissarra, 245 - Centro – Serra - ES – CEP: 29.176-020 – TEL: (27) 3251-8330

Site: www.camaraserra.es.gov.br



Autenticar documento em <https://serra.com.br/comandocmpaper.com.br/autenticidade>
com o identificador 390036003400330036003A005000, Documento assinado digitalmente
conforme MP nº 2.200-2/2001, que institui a Infra-estrutura de Chaves Públicas Brasileira
- ICP-Brasil.





CÂMARA MUNICIPAL DA SERRA
ESTADO DO ESPÍRITO SANTO
GABINETE DA VEREADORA ANDRÉA DOS SANTOS MOREIRA

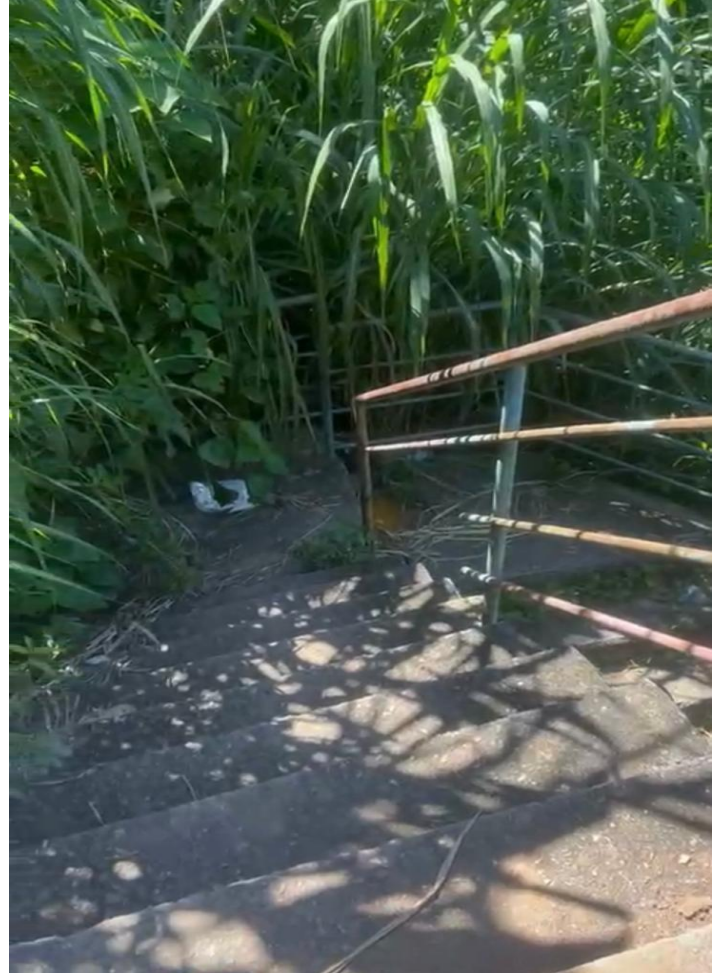

Palácio Judith Leão Castello Ribeiro
Rua Major Pissarra, 245 - Centro – Serra - ES – CEP: 29.176-020 – TEL: (27) 3251-8330

Site: www.camaraserra.es.gov.br



Autenticar documento em <https://serra.com.mds.com.br/autenticidade>
com o identificador 390036003400330036003A005000, Documento assinado digitalmente
conforme MP n° 2.200-2/2001, que institui a Infra-estrutura de Chaves Públicas Brasileira
- ICP-Brasil.





CÂMARA MUNICIPAL DA SERRA
ESTADO DO ESPÍRITO SANTO
GABINETE DA VEREADORA ANDRÉA DOS SANTOS MOREIRA



Palácio Judith Leão Castello Ribeiro
Rua Major Pissarra, 245 - Centro – Serra - ES – CEP: 29.176-020 – TEL: (27) 3251-8330

Site: www.camaraserra.es.gov.br



Autenticar documento em <https://serra.com.madempaper.com.br/autenticidade>
com o identificador 390036003400330036003A005000, Documento assinado digitalmente
conforme MP nº 2.200-2/2001, que institui a Infra-estrutura de Chaves Públicas Brasileira
- ICP-Brasil.





CÂMARA MUNICIPAL DA SERRA
ESTADO DO ESPIRITO SANTO
GABINETE DA VEREADORA ANDRÉA DOS SANTOS MOREIRA



Palácio Judith Leão Castello Ribeiro
Rua Major Pissarra, 245 - Centro – Serra - ES – CEP: 29.176-020 – TEL: (27) 3251-8330

Site: www.camaraserra.es.gov.br



Autenticar documento em <https://serra.com.br/comandoempapel.com.br/autenticidade>
com o identificador 390036003400330036003A005000, Documento assinado digitalmente
conforme MP n° 2.200-2/2001, que institui a Infra-estrutura de Chaves Públicas Brasileira
- ICP-Brasil.





CÂMARA MUNICIPAL DA SERRA
ESTADO DO ESPÍRITO SANTO
GABINETE DA VEREADORA ANDRÉA DOS SANTOS MOREIRA



Palácio Judith Leão Castello Ribeiro
Rua Major Pissarra, 245 - Centro – Serra - ES – CEP: 29.176-020 – TEL: (27) 3251-8330

Site: www.camaraserra.es.gov.br



Autenticar documento em <https://serra.com.br/portal.com.br/autenticidade>
com o identificador 390036003400330036003A005000, Documento assinado digitalmente
conforme MP nº 2.200-2/2001, que institui a Infra-estrutura de Chaves Públicas Brasileira
- ICP-Brasil.





CÂMARA MUNICIPAL DA SERRA
ESTADO DO ESPÍRITO SANTO
GABINETE DA VEREADORA ANDRÉA DOS SANTOS MOREIRA

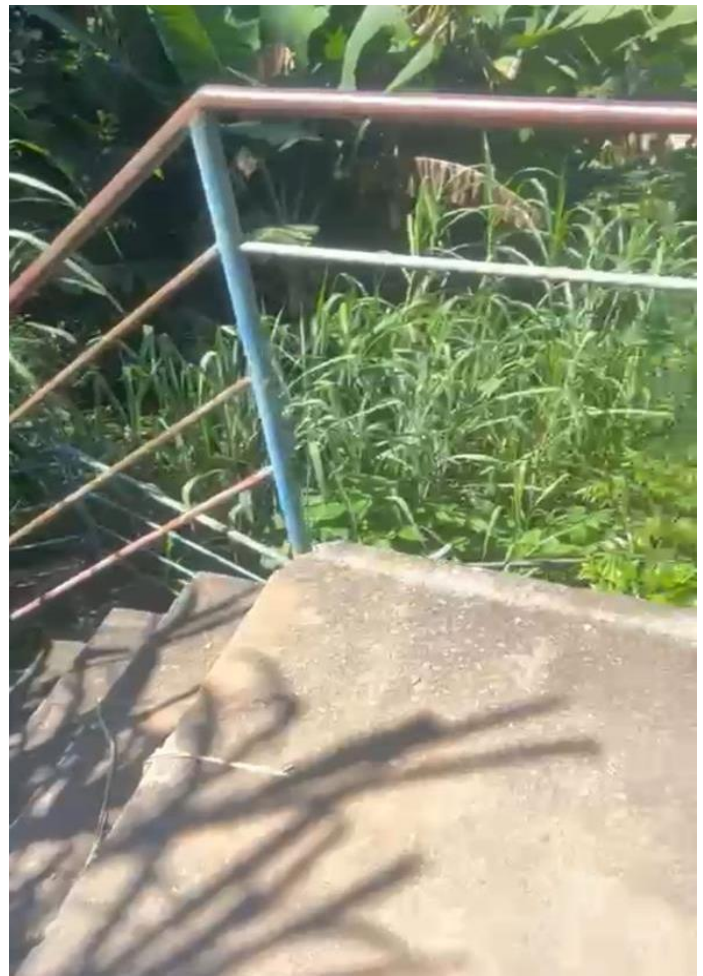

Palácio Judith Leão Castello Ribeiro
Rua Major Pissarra, 245 - Centro – Serra - ES – CEP: 29.176-020 – TEL: (27) 3251-8330

Site: www.camaraserra.es.gov.br



Autenticar documento em <https://serra.com.br/comandaempapel.com.br/autenticidade>
com o identificador 390036003400330036003A005000, Documento assinado digitalmente
conforme MP nº 2.200-2/2001, que institui a Infra-estrutura de Chaves Públicas Brasileira
- ICP-Brasil.





CÂMARA MUNICIPAL DA SERRA
ESTADO DO ESPÍRITO SANTO
GABINETE DA VEREADORA ANDRÉA DOS SANTOS MOREIRA



Palácio Judith Leão Castello Ribeiro
Rua Major Pissarra, 245 - Centro – Serra - ES – CEP: 29.176-020 – TEL: (27) 3251-8330

Site: www.camaraserra.es.gov.br

Autenticar documento em <https://serra.com.br/autenticidade>
com o identificador 390036003400330036003A005000, Documento assinado digitalmente
conforme MP nº 2.200-2/2001, que institui a Infra-estrutura de Chaves Públicas Brasileira
- ICP-Brasil.





CÂMARA MUNICIPAL DA SERRA
ESTADO DO ESPÍRITO SANTO
GABINETE DA VEREADORA ANDRÉA DOS SANTOS MOREIRA

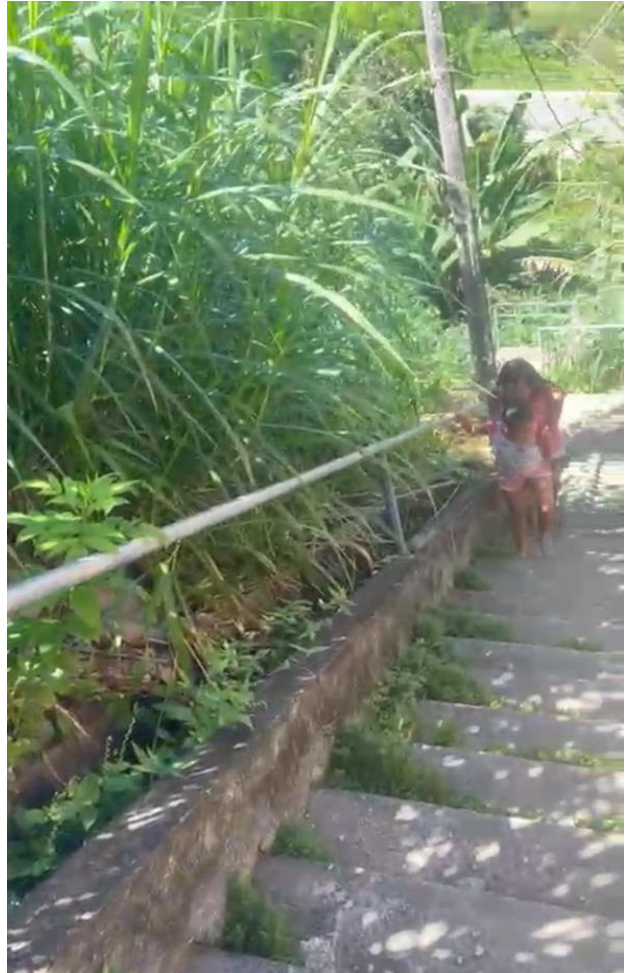

Palácio Judith Leão Castello Ribeiro
Rua Major Pissarra, 245 - Centro – Serra - ES – CEP: 29.176-020 – TEL: (27) 3251-8330

Site: www.camaraserra.es.gov.br



Autenticar documento em <https://serra.com.mdsmpet.com.br/autenticidade>
com o identificador 390036003400330036003A005000, Documento assinado digitalmente
conforme MP nº 2.200-2/2001, que institui a Infra-estrutura de Chaves Públicas Brasileira
- ICP-Brasil.





CÂMARA MUNICIPAL DA SERRA
ESTADO DO ESPÍRITO SANTO
GABINETE DA VEREADORA ANDRÉA DOS SANTOS MOREIRA

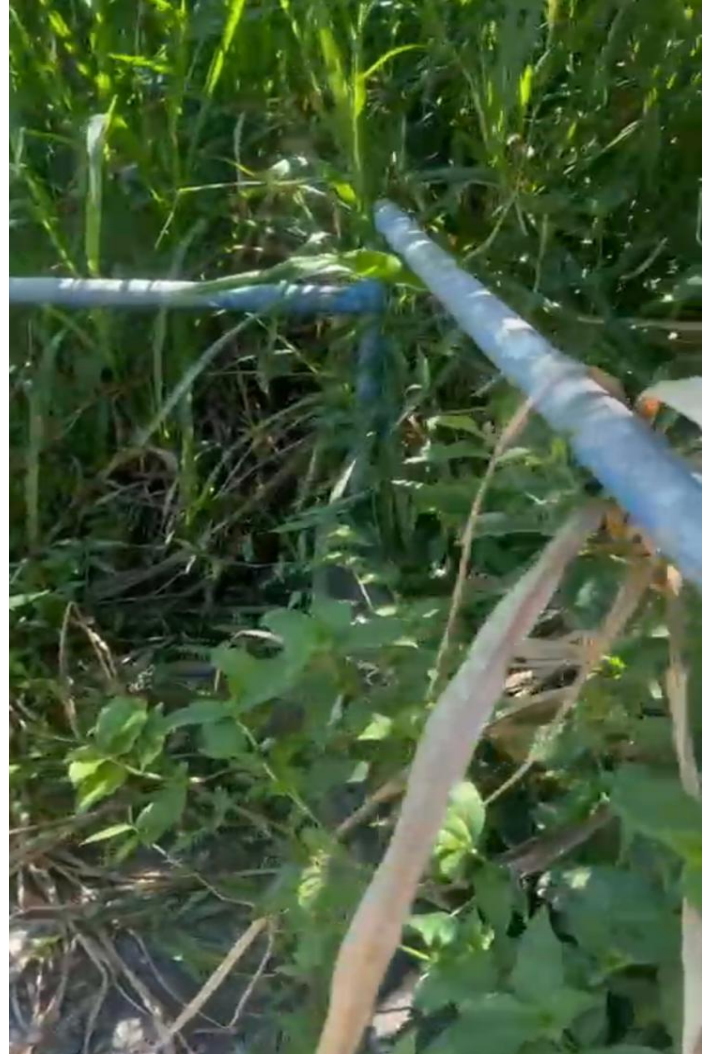

Palácio Judith Leão Castello Ribeiro
Rua Major Pissarra, 245 - Centro – Serra - ES – CEP: 29.176-020 – TEL: (27) 3251-8330

Site: www.camaraserra.es.gov.br

Autenticar documento em <https://serra.com.br/portal.com.br/autenticidade>
com o identificador 390036003400330036003A005000, Documento assinado digitalmente
conforme MP n° 2.200-2/2001, que institui a Infra-estrutura de Chaves Públicas Brasileira
- ICP-Brasil.





CÂMARA MUNICIPAL DA SERRA
ESTADO DO ESPIRITO SANTO
GABINETE DA VEREADORA ANDRÉA DOS SANTOS MOREIRA

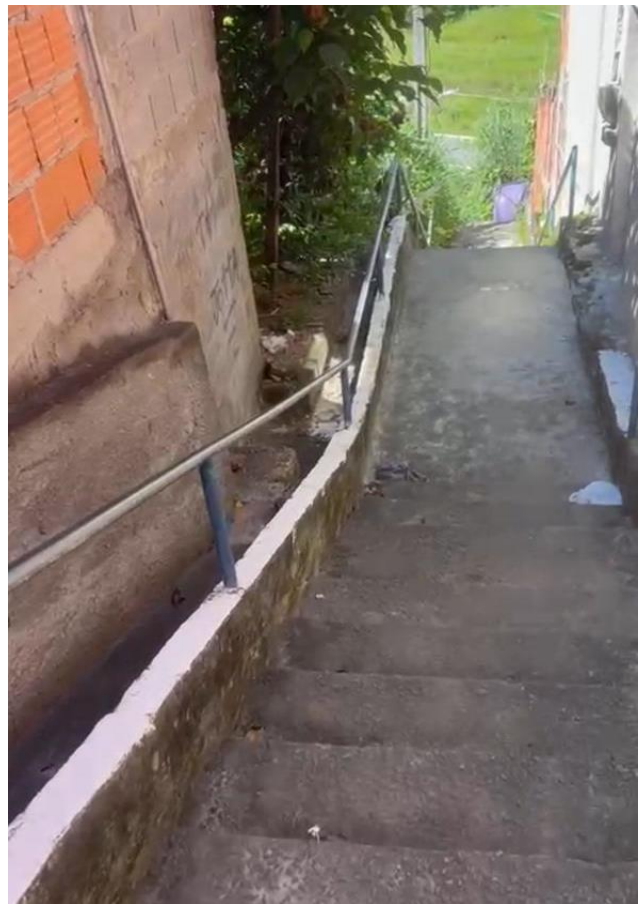

Palácio Judith Leão Castello Ribeiro
Rua Major Pissarra, 245 - Centro – Serra - ES – CEP: 29.176-020 – TEL: (27) 3251-8330

Site: www.camaraserra.es.gov.br

Autenticar documento em <https://serra.com.br/portal.com.br/autenticidade>
com o identificador 390036003400330036003A005000, Documento assinado digitalmente
conforme MP n° 2.200-2/2001, que institui a Infra-estrutura de Chaves Públicas Brasileira
- ICP-Brasil.





CÂMARA MUNICIPAL DA SERRA
ESTADO DO ESPIRITO SANTO
GABINETE DA VEREADORA ANDRÉA DOS SANTOS MOREIRA

JUSTIFICATIVA

Essa justificativa explica de maneira clara o motivo de cada solicitação, destacando a urgência e a importância das ações para a segurança e o bem-estar da comunidade.

Palácio Judith Leão Castello Ribeiro
Rua Major Pissarra, 245 - Centro – Serra - ES – CEP: 29.176-020 – TEL: (27) 3251-8330

Site: www.camaraserra.es.gov.br



Autenticar documento em <https://serra.com.madeempaper.com.br/autenticidade>
com o identificador 390036003400330036003A005000, Documento assinado digitalmente
conforme MP nº 2.200-2/2001, que institui a Infra-estrutura de Chaves Públicas Brasileira
- ICP-Brasil.

