



CÂMARA MUNICIPAL DA SERRA
ESTADO ESPIRITO SANTO
GABINETE DO VEREADOR TEILTON VALIM

EXMO SENHOR PRESIDENTE DA CÂMARA MUNICIPAL DE SERRA E DEMAIS EDIS

O vereador firmatário do presente vem mui respeitosamente solicitar a V. Exa. na forma legal e Regimental em vigor, que após ser dada a ciência ao plenário desta Casa de Leis e, posteriormente, encaminhada ao Chefe do Poder Executivo Municipal a seguinte:

INDICAÇÃO: _____/2025

Solicita ao Chefe do Poder Executivo Municipal, por meio da Secretaria competente que proceda, com urgência, **que seja feito a PODA RADICAL da árvore no Endereço: Avenida João da Silva Lopes, nº 91, Laranjeiras Velha, Serra, ES - CEP 29162136. (Denilson Sarria 27 99979-3364)**

Justificativa:

A presente indicação faz necessária devido ao tamanho dos galhos que essa árvore se encontra, a poda dos galhos é de extrema necessidade, tendo em vista que os galhos estão quebrando a calçada, existe ainda o risco eminente que pode causar prejuízos materiais ou até físicos. Diante do exposto, solicitamos providencias com **"URGENCIA"** para tal viabilização, aos fins a que se propõe tornar-se fundamental a toda essa comunidade.

Sala das Sessões "Flodoaldo Borges Miguel", em 06 de Março de 2025.

Rua Major Pissarra nº 245, Centro – Serra - ES – CEP.: 29.176-020



Autenticar documento com o identificador 390037003200380031003A005000. Documento assinado digitalmente conforme MP nº 2.200-2/2001, que institui a Infra-estrutura de Chaves Públicas Brasileira - ICP-Brasil.





CÂMARA MUNICIPAL DA SERRA
ESTADO ESPIRITO SANTO
GABINETE DO VEREADOR TEILTON VALIM

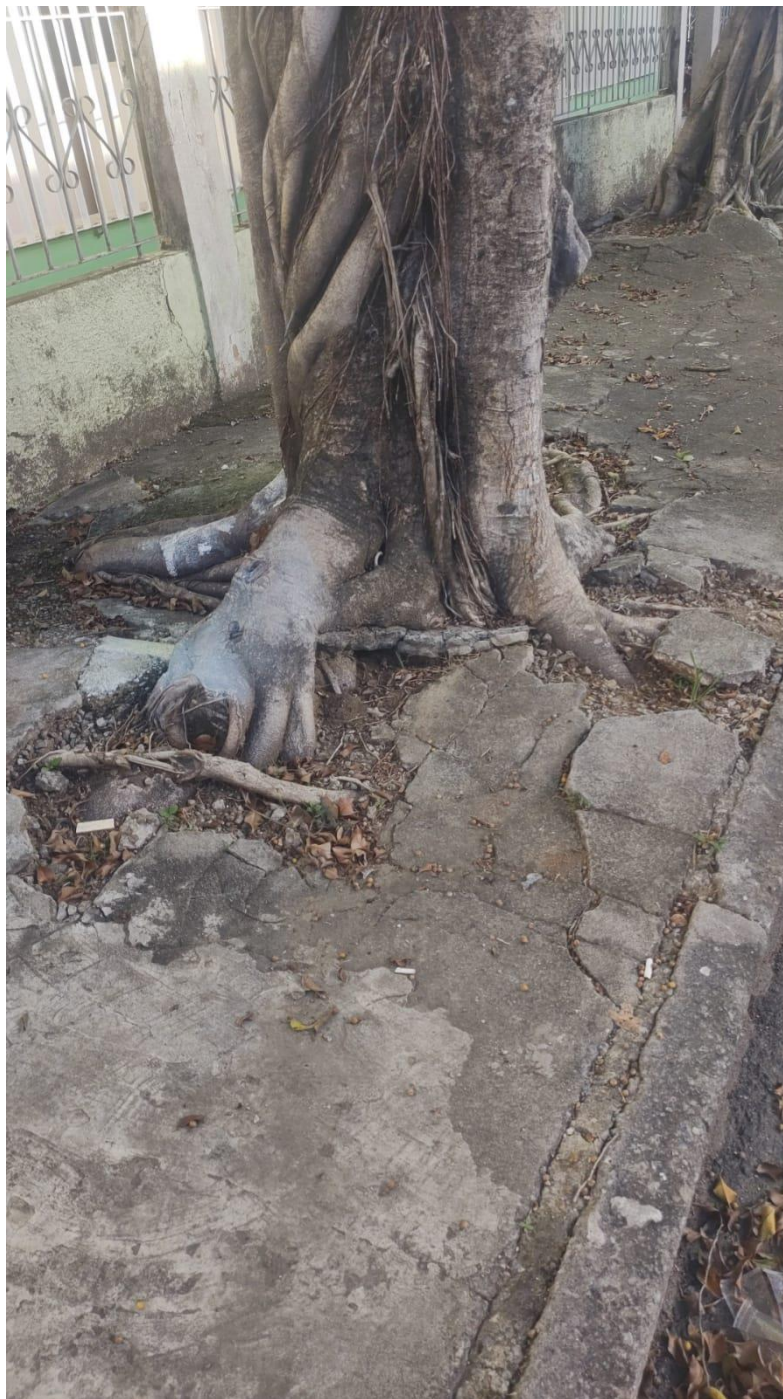

Rua Major Pissarra nº 245, Centro – Serra - ES – CEP.: 29.176-020



Autenticar documento em www.icpbrasil.org.br ou pelo telefone (31) 3251-8312. Autenticidade com o identificador 390037003200380031003A005000. Documento assinado digitalmente conforme MP nº 2.206-2/2001, que institui a Infra-estrutura de Chaves Públicas Brasileira - ICP-Brasil.





CÂMARA MUNICIPAL DA SERRA
ESTADO ESPIRITO SANTO
GABINETE DO VEREADOR TEILTON VALIM



Rua Major Pissarra nº 245, Centro – Serra - ES – CEP.: 29.176-020



Autenticar documento Telefone nº 3251-8312 / 3251-8312
com o identificador 390037003200380031003A005000. Documento assinado digitalmente
conforme MP nº 2.200-2/2001, que institui a Infraestrutura de Chaves Públicas Brasileira
(ICP-Brasil), no âmbito das ações de segurança pública.
- ICP-Brasil.





CÂMARA MUNICIPAL DA SERRA
ESTADO ESPIRITO SANTO
GABINETE DO VEREADOR TEILTON VALIM



Rua Major Pissarra nº 245, Centro – Serra - ES – CEP.: 29.176-020



Autenticar documento em <http://www.teiltonvalim.com.br> ou pelo telefone nº 3251-8312. Autenticidade com o identificador 390037003200380031003A005000. Documento assinado digitalmente conforme MP nº 2.206-2/2001, que institui a Infra-estrutura de Chaves Públicas Brasileira - ICP-Brasil.





CÂMARA MUNICIPAL DA SERRA
ESTADO ESPIRITO SANTO
GABINETE DO VEREADOR TEILTON VALIM



Rua Major Pissarra nº 245, Centro – Serra - ES – CEP.: 29.176-020



Autenticar documento Telefone nº 3251-8312 / 3251-8312
com o identificador 390037003200380031003A005000. Documento assinado digitalmente
conforme MP nº 2.200-2/2001, que institui a Infra-estrutura de Chaves Públicas Brasileira
- ICP-Brasil.





CÂMARA MUNICIPAL DA SERRA
ESTADO ESPIRITO SANTO
GABINETE DO VEREADOR TEILTON VALIM



Rua Major Pissarra nº 245, Centro – Serra - ES – CEP.: 29.176-020



Autenticar documento com o identificador 390037003200380031003A005000. Documento assinado digitalmente conforme MP nº 2.206-2/2001, que institui a Infraestrutura de Chaves Públicas Brasileira - ICP-Brasil.





CÂMARA MUNICIPAL DA SERRA
ESTADO ESPIRITO SANTO
GABINETE DO VEREADOR TEILTON VALIM



Rua Major Pissarra nº 245, Centro – Serra - ES – CEP.: 29.176-020



Autenticar documento com o identificador 390037003200380031003A005000. Documento assinado digitalmente conforme MP nº 2.200-2/2001, que institui a Infraestrutura de Chaves Públicas Brasileira - ICP-Brasil.





CÂMARA MUNICIPAL DA SERRA
ESTADO ESPIRITO SANTO
GABINETE DO VEREADOR TEILTON VALIM



Rua Major Pissarra nº 245, Centro – Serra - ES – CEP.: 29.176-020



Autenticar documento com o identificador 390037003200380031003A005000. Documento assinado digitalmente conforme MP nº 2.206-2/2001, que institui a Infraestrutura de Chaves Públicas Brasileira - ICP-Brasil.





CÂMARA MUNICIPAL DA SERRA
ESTADO ESPIRITO SANTO
GABINETE DO VEREADOR TEILTON VALIM



Rua Major Pissarra nº 245, Centro – Serra - ES – CEP.: 29.176-020



Autenticar documento em www.icpbrasil.org.br ou pelo telefone 0251-8311-3251 ou 0251-8312
com o identificador 390037003200380031003A005000. Documento assinado digitalmente
conforme MP nº 2.200-2/2001, que institui a Infra-estrutura de Chaves Públicas Brasileira
- ICP-Brasil.

