



CÂMARA MUNICIPAL DA SERRA
ESTADO DO ESPÍRITO SANTO

GABINETE DO VEREADOR RAFAEL ESTRELA DO MAR

Ao Exmo. Senhor Presidente da Câmara Municipal da Serra e demais Vereadores.

O vereador signatário do presente documento, no exercício de suas atribuições legais e regimentais, vem respeitosamente à presença de V. Exa. solicitar, na forma legal e regimental em vigor, que, após a ciência do plenário desta Casa Legislativa, seja a presente proposição direcionada ao Poder Executivo Municipal, conforme se segue:

INDICAÇÃO: /2025

Pleiteio, ao Chefe do Poder Executivo Municipal, por intermédio da Secretaria Municipal de Serviços, que proceda o serviço **de Reforma na área do Playground da Praça localizada na: Av. Dido Fontes, 377 (próximo à farmácia Poupe Brasil), no bairro Jardim Tropical, Serra, CEP: 29162-017.**

JUSTIFICATIVA

Ressaltamos que a área do playground, que tem grande importância para o lazer e bem-estar das crianças da comunidade de Jardim Tropical, encontra-se em estado precário, com alguns brinquedos apresentando sérios sinais de desgaste e deterioração.

A manutenção adequada do espaço é de extrema importância, pois o parque oferece um ambiente de lazer e entretenimento essencial para o desenvolvimento físico e social das crianças da região.



Autenticar documento em <https://serra.camarasempapel.com.br/autenticidade> com o identificador 390038003100370031003A005000, Documento assinado digitalmente conforme MP nº 2.200-2/2001, que institui a Infra-estrutura de Chaves Públicas Brasileira - ICP-Brasil.





CÂMARA MUNICIPAL DA SERRA
ESTADO DO ESPÍRITO SANTO

É fundamental que os brinquedos sejam mantidos em boas condições de uso, não apenas para assegurar o lazer das crianças, mas também para garantir a segurança de todos que frequentam a praça. A má conservação dos equipamentos pode resultar em riscos significativos de acidentes, como quedas e lesões, que poderiam ser evitados com a manutenção adequada.

Considerando a relevância do parque para o bem-estar da comunidade e a necessidade de garantir a segurança das crianças, solicito que seja realizada a reforma da área do Playground da Praça com a maior brevidade possível.

Acreditando na realização desta solicitação, desde já agradeço a atenção recebida e coloco-me a disposição.

Sala das Sessões “Flodoaldo Borges Miguel”, em 02 de abril de 2025.

RAFAEL SALVADOR GRACINDO DA SILVA
VEREADOR RAFAEL ESTRELA DO MAR



Autenticar documento em <https://serra.camarasempapel.com.br/autenticidade> com o identificador 390038003100370031003A005000, Documento assinado digitalmente conforme MP nº 2.200-2/2001, que institui a Infra-estrutura de Chaves Públicas Brasileira - ICP-Brasil.





**CÂMARA MUNICIPAL DA SERRA
ESTADO DO ESPÍRITO SANTO**



Autenticar documento em <https://serra.camarasempapel.com.br/autenticidade> com o identificador 390038003100370031003A005000, Documento assinado digitalmente conforme MP n° 2.200-2/2001, que institui a Infra-estrutura de Chaves Públicas Brasileira - ICP-Brasil.





**CÂMARA MUNICIPAL DA SERRA
ESTADO DO ESPÍRITO SANTO**



Autenticar documento em <https://serra.camarasempapel.com.br/autenticidade> com o identificador 390038003100370031003A005000, Documento assinado digitalmente conforme MP n° 2.200-2/2001, que institui a Infra-estrutura de Chaves Públicas Brasileira - ICP-Brasil.





**CÂMARA MUNICIPAL DA SERRA
ESTADO DO ESPÍRITO SANTO**



Autenticar documento em <https://serra.camarasempapel.com.br/autenticidade> com o identificador 390038003100370031003A005000, Documento assinado digitalmente conforme MP nº 2.200-2/2001, que institui a Infra-estrutura de Chaves Públicas Brasileira - ICP-Brasil.





**CÂMARA MUNICIPAL DA SERRA
ESTADO DO ESPÍRITO SANTO**



Autenticar documento em <https://serra.camarasempapel.com.br/autenticidade> com o identificador 390038003100370031003A005000, Documento assinado digitalmente conforme MP n° 2.200-2/2001, que institui a Infra-estrutura de Chaves Públicas Brasileira - ICP-Brasil.





**CÂMARA MUNICIPAL DA SERRA
ESTADO DO ESPÍRITO SANTO**

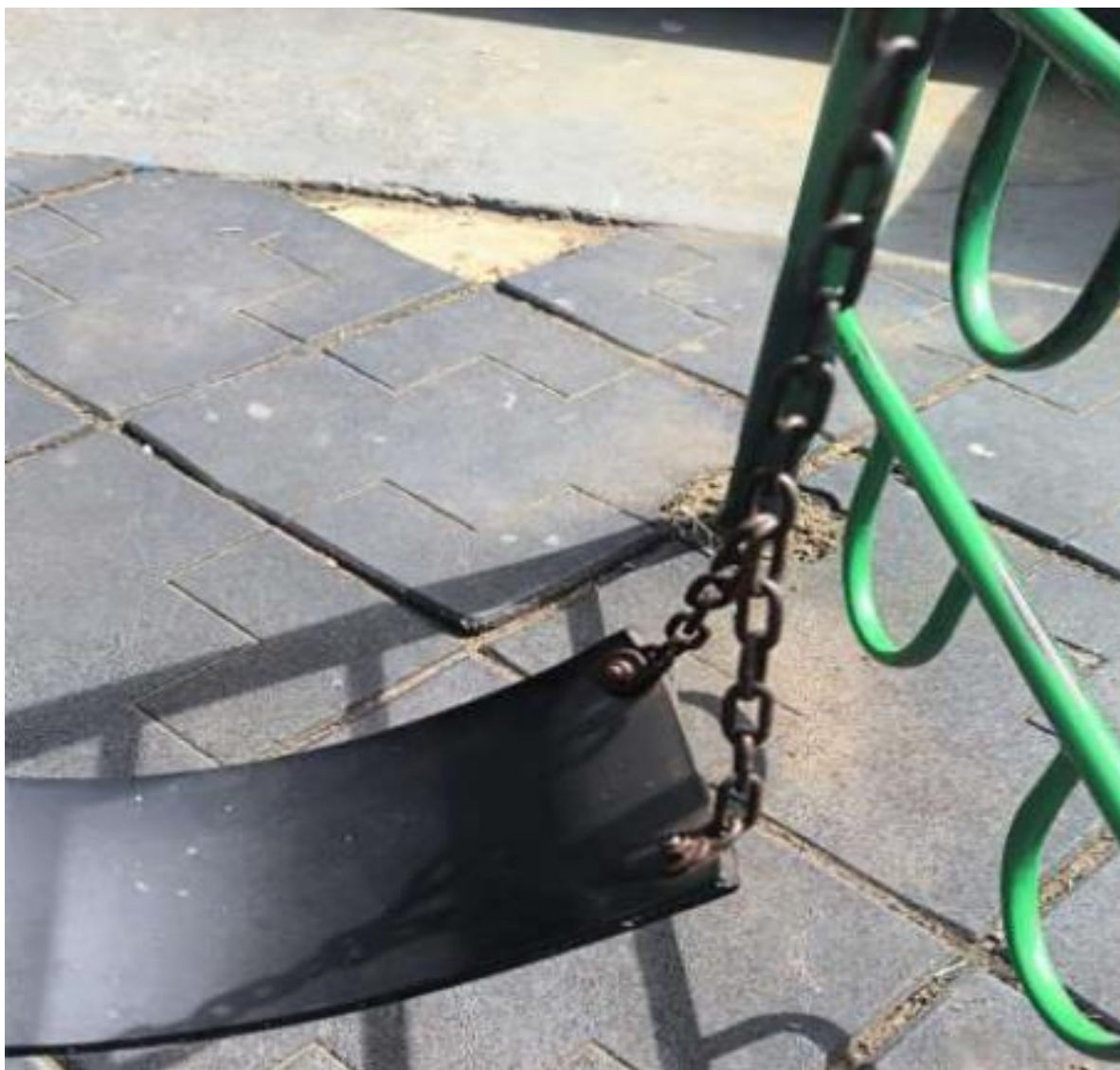

Autenticar documento em <https://serra.camarasempapel.com.br/autenticidade> com o identificador 390038003100370031003A005000, Documento assinado digitalmente conforme MP nº 2.200-2/2001, que institui a Infra-estrutura de Chaves Públicas Brasileira - ICP-Brasil.





**CÂMARA MUNICIPAL DA SERRA
ESTADO DO ESPÍRITO SANTO**



Autenticar documento em <https://serra.camarasempapel.com.br/autenticidade> com o identificador 390038003100370031003A005000, Documento assinado digitalmente conforme MP n° 2.200-2/2001, que institui a Infra-estrutura de Chaves Públicas Brasileira - ICP-Brasil.





**CÂMARA MUNICIPAL DA SERRA
ESTADO DO ESPÍRITO SANTO**



Autenticar documento em <https://serra.camarasempapel.com.br/autenticidade> com o identificador 390038003100370031003A005000, Documento assinado digitalmente conforme MP n° 2.200-2/2001, que institui a Infra-estrutura de Chaves Públicas Brasileira - ICP-Brasil.





**CÂMARA MUNICIPAL DA SERRA
ESTADO DO ESPÍRITO SANTO**



Autenticar documento em <https://serra.camarasempapel.com.br/autenticidade> com o identificador 390038003100370031003A005000, Documento assinado digitalmente conforme MP n° 2.200-2/2001, que institui a Infra-estrutura de Chaves Públicas Brasileira - ICP-Brasil.

