



CÂMARA MUNICIPAL DA SERRA
ESTADO DO ESPÍRITO SANTO
GABINETE DO VEREADOR WELLINGTON GUIZOLFE

Excelentíssimo Senhor Presidente da Câmara Municipal da Serra e demais Edis;

O Vereador que a esta subscreve, vem, mui respeitosamente solicitar À V. Ex^a., na forma legal e regimental em vigor que, após ser dada ciência ao Plenário desta Casa de Leis, seja encaminhada ao Chefe do Poder Executivo Municipal a seguinte:

INDICAÇÃO Nº

Para solicitar ao Exmo. Sr. Prefeito Municipal da Serra que interceda junto à Secretaria competente para que seja executada a poda de árvore na Rua Dos Ipês, no bairro Santa Luzia, próximo ao Parque da cidade e da estação de tratamento da Cesan, tendo em vista que a árvore está trazendo riscos aos munícipes, deixando a localização perigosa para quem ali transita e reside.

Na certeza de contarmos com o acato e atenção ao presente Pedido de Indicação, agradecemos.

Sala da Sessões “Flodoaldo Borges Miguel”, 08 de abril de 2025.

WELLINGTON BATISTA GUIZOLFE
WELLINGTON ALEMÃO
VEREADOR REDE



Autenticar documento em <https://serra.camarasempapel.com.br/autenticidade> com o identificador 390038003400350030003A005000. Documento assinado digitalmente conforme MP nº 2.200-2/2001, que institui a Infraestrutura de Chaves Públicas Brasileira - ICP-Brasil.
Rua Major Pissarra, 245 - Centro – Serra - ES - CEP: 29.176-020 – TEL: (27) 3251-8300
Site: www.camaraserra.es.gov.br





CÂMARA MUNICIPAL DA SERRA
ESTADO DO ESPÍRITO SANTO
GABINETE DO VEREADOR WELLINGTON GUIZOLFE

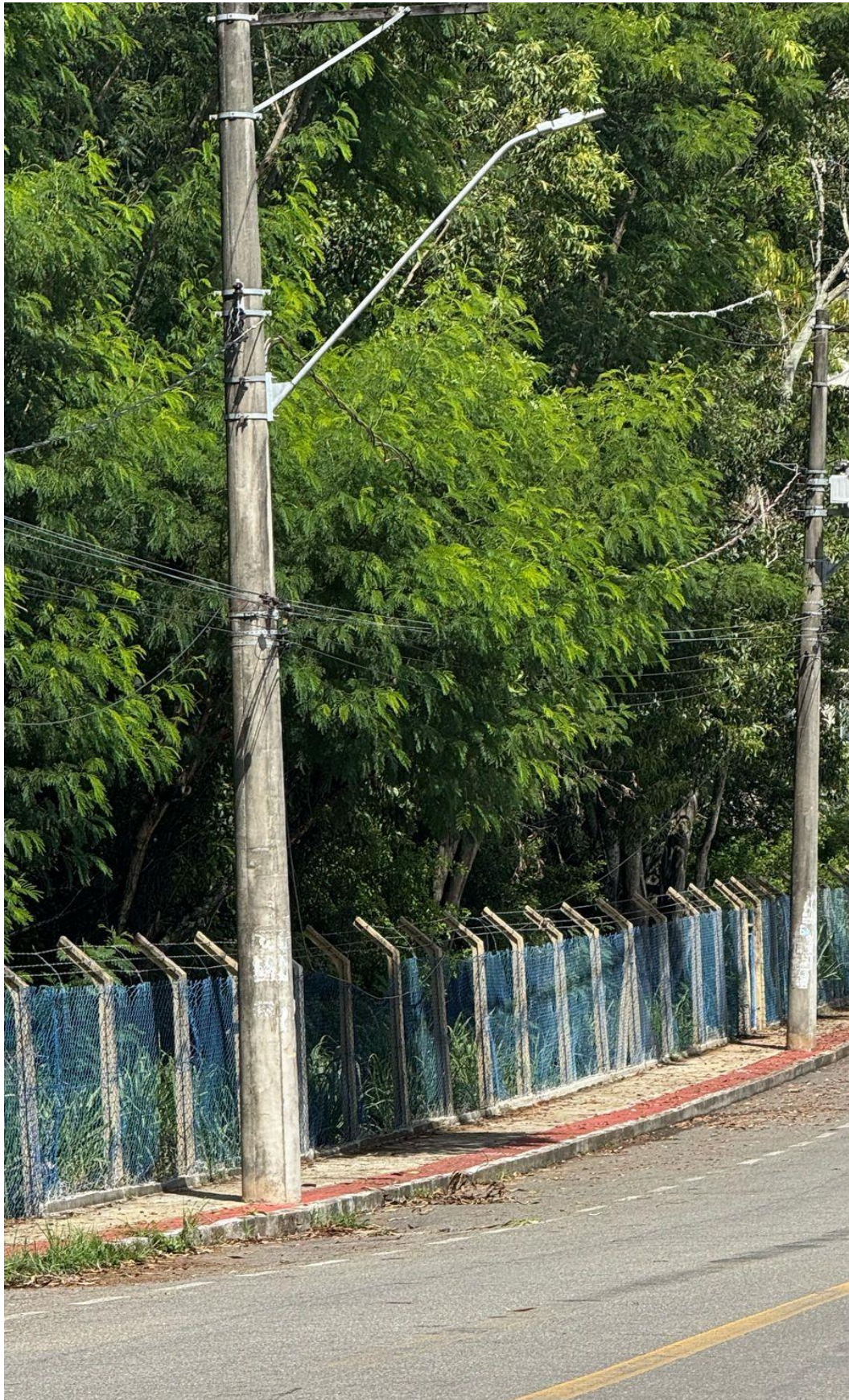

Autenticar documento em <https://serra.camarasempapel.com.br/autenticidade>
com o identificador 390038003400350030003A005000. Documento assinado digitalmente
conforme MP nº 2.200-2/2001, que institui a Infraestrutura de Chaves Públicas Brasileira
(ICP-Brasil).
Rua Major Pissarra, 245 - Centro - Serra - ES - CEP: 29.176-020 - TEL: (27) 3251-8300
Site: www.camaraserra.es.gov.br





CÂMARA MUNICIPAL DA SERRA
ESTADO DO ESPÍRITO SANTO
GABINETE DO VEREADOR WELLINGTON GUIZOLFE



Autenticar documento em <https://serra.camarasempapel.com.br/autenticidade>
com o identificador 390038003400350030003A005000. Documento assinado digitalmente
conforme MP nº 2.200-2/2001, que institui a Infra-estrutura de Chaves Públicas Brasileira
(ICP-Brasil).
Rua Major Pissarra, 245 - Centro - Serra - ES - CEP: 29.176-020 - TEL: (27) 3251-8300
Site: www.camaraserra.es.gov.br

