



CÂMARA MUNICIPAL DA SERRA
ESTADO DO ESPIRITO SANTO
GABINETE DO VEREADOR FABÃO DA HABITAÇÃO

CÂMARA MUNICIPAL DA SERRA/
PROTOCOLO
Nº 1975/2018
DATA: 30/07/2018
ASS: [Assinatura]

O Vereador que este subscreve vem pelas prerrogativas garantidas na Lei Orgânica Municipal e com base no Regimento Interno desta Casa, apresentar a seguinte:

INDICAÇÃO N° 1692. /2018

Senhor Presidente,

Solicito o envio ao Chefe do Poder Executivo sugerindo providências do órgão competente a instalação de uma placa de sinalização de indicação na Avenida Albatroz no bairro Serra Dourada III – Serra.

JUSTIFICATIVA

Solicito por intermédio de pedido feito pelo morador Etevaldo Lino Alves (conhecido pelo apelido **índio**) nesta indicação a instalação desta placa no início da Avenida Albatroz para que moradores e visitantes que frequentam este bairro em questão possam se localizar quanto às saídas existentes para outros bairros, tendo em vista que esta avenida tem saída para bairros como Eldorado, Cidade pomar, Nova carapina e BR 101 e sem sinalização indicando, muitos desconhecem este recurso de saída e entrada para outros bairros. Para tal, solicito providências sobre esta demanda.

Conforme fotos em anexo.

Sala das Sessões “Flodoaldo Borges Miguel” em 27 de julho de 2018.

CÂMARA MUNICIPAL DA SERRA
Fábio de Souza Rosa
Vereador

FABÃO DA HABITAÇÃO
VEREADOR



CÂMARA MUNICIPAL DA SERRA
ESTADO DO ESPIRITO SANTO
GABINETE DO VEREADOR FABÃO DA HABITAÇÃO

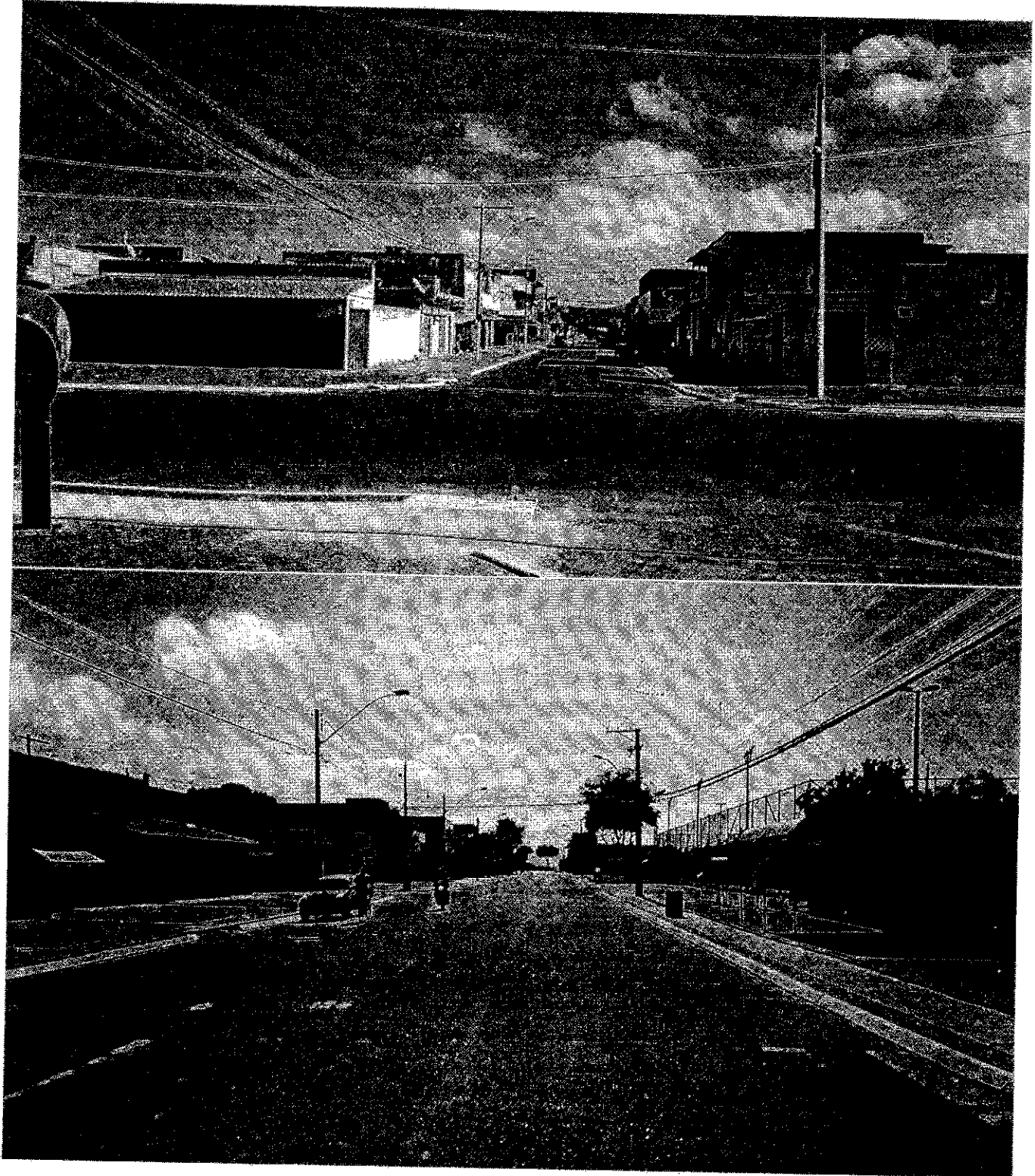

Palácio Judith Leão Castello Ribeiro
Rua Major Pissarra, 245 - Centro - Serra - ES - CEP: 29.176-020 - TEL: (27) 3251-8300
Site: www.camaraserra.es.gov.br / E-mail: vereadorfabao@camaraserra.es.gov.br

Identificador: 350038003200310034003A005000 - Referência em <http://www.camaraserra.es.gov.br> para verificação da autenticidade.