



CÂMARA MUNICIPAL DA SERRA

Nº 2234/2019

DATA: 05/08/2019

ASS: *[Handwritten signature]*

**CÂMARA MUNICIPAL DA SERRA
ESTADO DO ESPIRITO SANTO
GABINETE DO VEREADOR CABO PORTO**

O Vereador que este subscreve vem pelas prerrogativas garantidas na Lei Orgânica Municipal e com base no Regimento Interno desta Casa, apresentar a seguinte:

INDICAÇÃO Nº 1825/2019

Solicito o envio ao Chefe do Poder Executivo sugerindo providências do órgão competente para que seja feita o envio de uma Máquina Niveladora "Patrol", e juntamente a isso, colocar escória, resíduos de calcário ou solo-brita-cimento (SBC), na rua Ângelo Balarine (parte baixa do bairro) - Bairro Enseada de Jacaraípe – Grande Jacaraípe.

Justificativa

Faz-se necessário tal pedido, pois a rua mencionada acima, devido às últimas chuvas, tornou-se um local quase intransitável com enormes buracos, podendo causar vários acidentes e inúmeras reclamações dos moradores deste bairro. Ainda acrescento, que não somente os buracos, que atrapalham estes moradores, outras coisas como: grandes formações de poças de lama em época de chuvas e pós-chuvas, sendo em época de sol, poeira.

Sala das Sessões "Flodoaldo Borges Miguel" em 01 de agosto de 2019.

[Handwritten signature]
**JUCÉLIO NASCIMENTO PORTO
(CABO PORTO)
VEREADOR – PSB**

CÂMARA MUNICIPAL DA SERRA
Jucélio Nascimento Porto
Cabo Porto - Vereador



**CÂMARA MUNICIPAL DA SERRA
ESTADO DO ESPIRITO SANTO
GABINETE DO VEREADOR CABO PORTO**

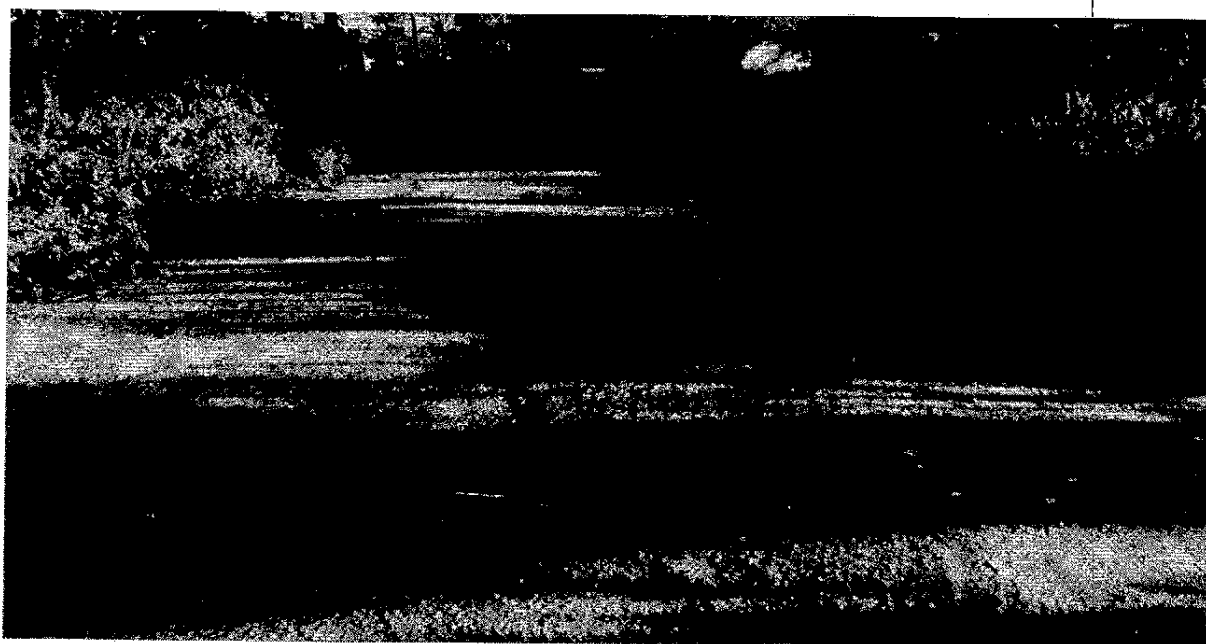

**JUCÉLIO NASCIMENTO PORTO
(CABO PORTO)
VEREADOR - PSB**

 **CÂMARA MUNICIPAL DA SERRA**
Jucélio Nascimento Porto
Cabo Porto - Vereador