



DANF3E - DOCUMENTO AUXILIAR DA NOTA FISCAL DE ENERGIA ELÉTRICA ELETRÔNICA

EDP ES DISTRIB DE ENERGIA SA
RUA FLORENTINO FALLER 80 ENSEADA DO SUÁ VITORIA CEP 29050-310
CNPJ 28152650000171 - INSCRIÇÃO ESTADUAL 080250165

Classificação: B - B1-RESIDENCIAL	Tensão Nominal: 127 V
Modalidade Tarifária: CONVENCIONAL	Tipo de Fornecimento: MONOFÁSICO

ROSIMAR TORRES DE FREITAS
AV GUARAPARI 1054 AP 103 RESID
VALPARAISO 03 BL 09A
VALPARAISO / SERRA - ES
CEP: 29165-791
CPF: 03509553799
EMIÇÃO: 08/07/2024

CÓDIGO DA INSTALAÇÃO
0001506821
CÓDIGO DO CLIENTE
0401323097

DATA DE LEITURAS	Leitura anterior	Leitura atual	Nº de dias	Próxima Leitura
	06/06/2024	05/07/2024	29	06/08/2024



NOTA FISCAL Nº 013.285.020
SÉRIE ÚNICA
DATA DE EMISSÃO: 08/07/2024
Consulte pela Chave de Acesso em:
<http://dfe-portal.svrs.rs.gov.br/NF3e/consulta>
Chave de acesso:
32240728152650000171660000132850201003141735
Protocolo de autorização: 332240000948384 - 08/07/2024 às 20:39:00

REF.: MÊS / ANO	VENCIMENTO	TOTAL A PAGAR
JUL/2024	19/07/2024	220,33

Detalhes do faturamento														
CCI	Descrição	Unid	Quantidade	Preço Unit (R\$) com tributos	Valor Total R\$	PIS/COFINS	Base Calc. ICMS (R\$)	Alíquota ICMS (%)	ICMS(R\$)	Tarifa Unit.(R\$)	Tributos	Base de Calc. (R\$)	Alíquota (%)	Valor (R\$)
	TUSD - Consumo	KWH	210,0000	0,48385714	101,61	1,91	101,61	17,000	17,27	0,39253000	PIS	150,69	0,400	0,60
	TE - Consumo	KWH	210,0000	0,37671429	79,11	1,48	79,11	17,000	13,45	0,30560000	COFINS	150,69	1,860	2,80
	Adicional Bandeira Amarela	KWH	36,2069	0,02292381	0,83	0,01	0,83	17,000	0,14	0,01885000				
	Juros de Mora Ref.: Jun/24				0,72					0,00000000				
	Multa Ref.: Jun/24				3,08					0,00000000				
	Contribuição de Ilum. Pública - Lei Municipal 5125/2019				34,98					0,00000000				
	TOTAL				220,33	3,40	181,55	17,000	30,86					

Bandeira Tarifária
VERDE
07/06/2024 a 30/06/2024 24 dias
AMARELA
01/07/2024 a 05/07/2024 05 dias

Medidor	Grandezas	Postos horários	Leitura Anterior	Leitura Atual	Const Medidor	Consumo kWh
16617268	Energia Ativa - kWh	Unico	5.501	5.714	1,00000	213,0

Reservado ao Fisco

Atenção

Informativo: Encargo CDE - Escassez Hídrica incluso da tarifa R\$0,88.

Agradecemos a pontualidade no pagamento



VENCIMENTO	TOTAL A PAGAR	CÓDIGO DO CLIENTE	REF.: MÊS / ANO
19/07/2024	220,33	0401323097	JUL/2024

Identificador para Débito Automático

140150682188

Autenticar documento em <https://serra.camarasempapel.com.br/autenticidade> com o identificador 390035003800300037003A005000. Documento assinado digitalmente com o certificado nº 12800-12800-11 que integra a Infra-estrutura de Chaves Públicas Brasileira - ICP-Brasil.



Histórico de Consumo (kWh)

Consumo Mês/Ano	Valor Ativo	Total (R\$)
07/24	213	220,33
06/24	181	188,25
05/24	216	231,08
04/24	209	240,30
03/24	250	257,23
02/24	279	286,45
01/24	254	260,22
12/23	281	281,63
11/23	214	229,43
10/23	287	286,95
09/23	241	267,60
08/23	266	264,26
07/23	237	249,05

Informações Importantes

- **Informações Suplementares, Condições Gerais de Fornecimento, Tarifas, Contribuição de Iluminação Pública, Produtos, Serviços Prestados, Impostos e apuração dos indicadores de continuidade e limites aplicáveis se encontram a disposição para consulta através do telefone 0800 721 0707, em nossas Lojas Comerciais e no site da EDP: www.edp.com.br.**
- Os valores relativos aos nossos serviços são cobrados apenas na conta de energia elétrica.
- O atraso no pagamento da fatura incidirá multa de 2%, juros moratórios de 1% ao mês e atualização monetária que serão incluídos na fatura do próximo mês.
- O pagamento, mesmo após o vencimento, deve ser realizado na rede de bancos ou agentes arrecadadores credenciados amplamente divulgada em sua localidade.
- A EDP não possui cobradores domiciliares.
- Para pagamento em cheque, a quitação de conta de energia elétrica estará condicionada a sua compensação.

Detalhe do Valor Faturado (R\$)

ENERGIA ELETRICA:	64,72
DISTRIBUIÇÃO:	37,24
TRANSMISSÃO:	13,65
ENC.SETORIAS:	31,68
IMP/TRIB:	34,26
TOTAL:	181,55



Emissão autorizada pelo
Regime Especial REOA nº 021/2020
Processo nº 2020-9DS46

Atendimento EDP
0800 721 0707

Ligação Gratuita para solicitações de serviços e informações
edponline - App disponível para IOS e Android
www.edponline.com.br

Cliente / Endereço de Entrega

ROSIMAR TORRES DE FREITAS
AV GUARAPARI 1054 AP 103 RESID VALPARAISO 03 BL 09A
VALPARAISO / SERRA - ES
CEP: 29165-791
MEDIDOR: 0016617268
ROTEIRO DE LEITURA: B33SR86F00000

Datas

EMIÇÃO: 08/07/2024

Número da Instalação

0001506821

Data de Vencimento

19/07/2024

Conta do Mês

JUL/2024

Autoleitura

Informe no Atendimento EDP. Antes, marque as posições dos ponteiros nos relógios, **da direita para a esquerda**, ou anote os números registrados nos quadros. Lembre-se de anotar a data de leitura.

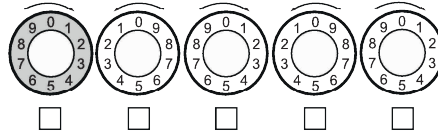

DATA DA LEITURA ___/___/___

Locais mais próximos para pagamento

AVENIDA ALPHEU RIBEIRO 341
RUA VICTORINO CARDOSO 56
AV. COLARES JUNIOR 1713

CARAPI N
JARDIM
VILA NO

edp.com.br



/edpbr



/edpbrasil



/edpno brasil



/company/edpbrasil

Atendimento EDP: 0800 721 0707

Ouvidoria EDP: 0800 721 3321 (de segunda a sexta, exceto feriados, das 8h00 às 18h00) (Ligação gratuita de telefones fixos e móveis)
ANEEL - Agência Nacional de Energia Elétrica: Tel. 167 (ligação gratuita de telefones fixos e móveis)

Como empinar pipas com segurança?

É muito fácil se divertir sem correr riscos:

- Procure lugares longe da rede elétrica, como campos de futebol.
- Não use cerol ou fios metálicos. Eles aumentam o risco de acidentes.
- Se voar e enroscar no fio, deixe lá. Tentar tirá-la pode causar acidente fatal.

Quem se liga na vida, desliga os acidentes com a rede elétrica.



Para mais dicas, leia o QR Code ou acesse:
edp.com.br/seguranca

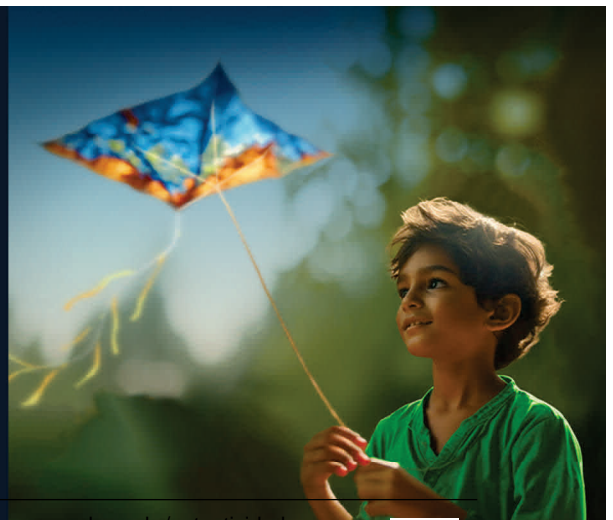

Autenticar documento em <https://cna.camara.com.br/autenticacao> com o identificador 390035003800300037003A005000, Documento assinado digitalmente conforme MP nº 2.200-2/2001, que institui a Infra-estrutura de Chaves Públicas Brasileira - ICP-Brasil.

