

## Câmara Municipal da Serra Estado Do Espírito Santo

Ao Presidente Interino da Câmara Municipal da Serra/ES  
**WILLIAM FERNANDO MIRANDA**

O vereador subscritor vem, respeitosamente, com fundamento na Resolução nº 278/2020, art. 117, X, c/c arts. 282 e 283, propor o presente:

### **PEDIDO DE INFORMAÇÃO Nº \_\_\_\_/2026**

A ser encaminhado ao(à) Exmo(a). Prefeito da Serra, Weverson Meireles.

Solicita informações sobre a titularidade e a utilização de um terreno utilizado para atividades de reciclagem e acúmulo de resíduos, bem como eventuais autorizações e medidas de fiscalização adotadas pelo poder público.

### **JUSTIFICATIVA**

A presente solicitação decorre de relatos de moradores acerca da utilização de um terreno localizado na Rua São José, esquina com a Rua Leduína, bairro São Francisco, Serra/ES, para fins comerciais voltados à reciclagem e acúmulo de resíduos, situação que tem gerado desconforto à população do entorno.

Além do impacto negativo à saúde e ao bem-estar dos moradores, observa-se a obstrução parcial da via pública, especialmente na Rua São José, em razão de caçambas estacionadas de forma irregular, prejudicando a mobilidade e a segurança de pedestres e condutores.

Diante desse cenário, torna-se necessário esclarecer a responsabilidade sobre a área, bem como verificar a regularidade da atividade exercida no local, a fim de garantir a ordem urbana, o cumprimento da legislação vigente e a proteção da população.

Rua Major Pissarra, 245 - CENTRO – SERRA - ES – CEP: 29.176-020 – TEL (27) 3251-8300

E-mail: [comunicacao@camaraserra.es.gov.br](mailto:comunicacao@camaraserra.es.gov.br) / Site: [www.camaraserra.es.gov.br](http://www.camaraserra.es.gov.br)



Autenticar documento em <https://serra.camarasempapel.com.br/autenticidade> com o identificador 3100300038003400320035003A005000, Documento assinado digitalmente conforme MP nº 2.200-2/2001, que institui a Infra-estrutura de Chaves Públicas Brasileira - ICP-Brasil.



## Câmara Municipal da Serra Estado Do Espírito Santo

### **DAS INFORMAÇÕES A SEREM PRESTADAS**

A partir dos esclarecimentos acima expostos, **PEDEM-SE** as seguintes informações:

1. O terreno mencionado é de propriedade pública ou particular?
2. Em caso de ser área pública, há autorização para utilização do espaço para atividades de reciclagem e armazenamento de resíduos? Se sim, informar qual setor autorizou e sob quais condições.
3. Caso se trate de propriedade particular, o responsável pelo imóvel possui autorização para exercer tal atividade no local?
4. O proprietário tem ciência das atuais condições de uso do espaço e das possíveis irregularidades?
5. Há fiscalização ou medidas adotadas pelo Município em relação à obstrução da via pública e ao uso do espaço para esse fim?

### **CONCLUSÃO**

Portanto, considerando os motivos acima expostos, encaminho a V. Excelência o presente pedido de informação, requerendo que, após lido no expediente, ele seja remetido à autoridade competente, acima indicada, conforme preconiza o art. 137 da Resolução nº 278/2020.

Sala das Sessões “Frodoaldo Borges Miguel”, 06 de maio de 2026.

Evandro de Souza Ferreira Braga  
**Vereador Pastor Dinho Souza**

Rua Major Pissarra, 245 - CENTRO – SERRA - ES – CEP: 29.176-020 – TEL (27) 3251-8300

E-mail: [comunicacao@camaraserra.es.gov.br](mailto:comunicacao@camaraserra.es.gov.br) / Site: [www.camaraserra.es.gov.br](http://www.camaraserra.es.gov.br)



Autenticar documento em <https://serra.camarasempapel.com.br/autenticidade> com o identificador 3100300038003400320035003A005000, Documento assinado digitalmente conforme MP nº 2.200-2/2001, que institui a Infra-estrutura de Chaves Públicas Brasileira - ICP-Brasil.





CÂMARA DA  
**SERRA**

  
**PASTOR DINHO SOUZA**  
@PRDINHOSOUZA

## Câmara Municipal da Serra Estado Do Espírito Santo



Rua Major Pissarra, 245 - CENTRO – SERRA - ES – CEP: 29.176-020 – TEL (27) 3251-8300

E-mail: [comunicacao@camaraserra.es.gov.br](mailto:comunicacao@camaraserra.es.gov.br) / Site: [www.camaraserra.es.gov.br](http://www.camaraserra.es.gov.br)



Autenticar documento em <https://serra.camarasempapel.com.br/autenticidade>  
com o identificador 3100300038003400320035003A005000, Documento assinado  
digitalmente conforme MP nº 2.200-2/2001, que institui a Infra-estrutura de Chaves Públicas  
Brasileira - ICP-Brasil.





CÂMARA DA  
**SERRA**

  
**PASTOR DINHO SOUZA**  
@PRDINHOSOUZA

## Câmara Municipal da Serra Estado Do Espírito Santo

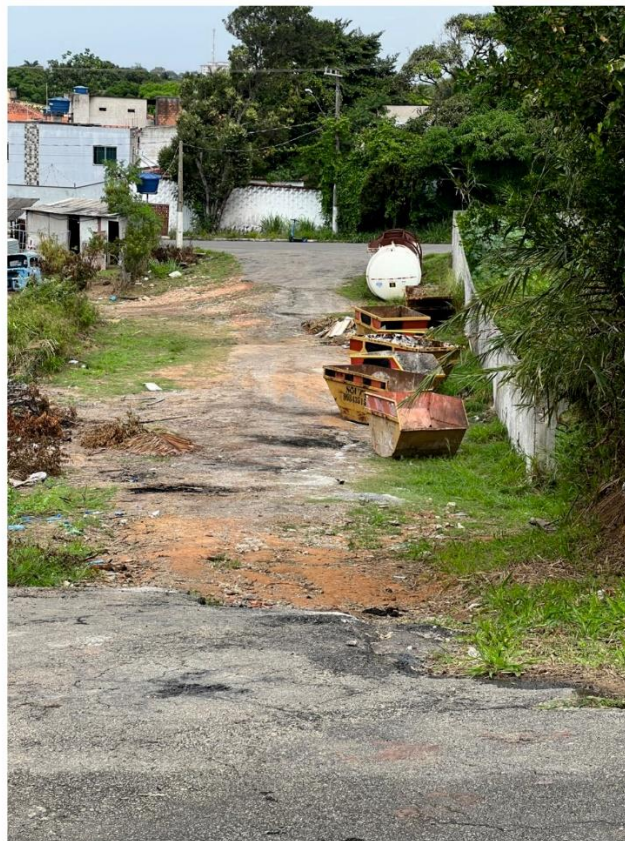

Rua Major Pissarra, 245 - CENTRO – SERRA - ES – CEP: 29.176-020 – TEL (27) 3251-8300

E-mail: [comunicacao@camaraserra.es.gov.br](mailto:comunicacao@camaraserra.es.gov.br) / Site: [www.camaraserra.es.gov.br](http://www.camaraserra.es.gov.br)



Autenticar documento em <https://serra.camarasempapel.com.br/autenticidade>  
com o identificador 3100300038003400320035003A005000, Documento assinado  
digitalmente conforme MP nº 2.200-2/2001, que institui a Infra-estrutura de Chaves Públicas  
Brasileira - ICP-Brasil.

