

Câmara Municipal da Serra Estado Do Espírito Santo

Ao Presidente Interino da Câmara Municipal da Serra/ES
WILLIAM FERNANDO MIRANDA

O vereador subscritor vem, respeitosamente, com fundamento na Resolução nº 278/2020, art. 117, X, c/c arts. 282 e 283, propor o presente:

PEDIDO DE INFORMAÇÃO Nº ____/2026

A ser encaminhado ao(à) Exmo(a). Prefeito da Serra, Weverson Meireles.

Solicita informações sobre a execução das Emendas Parlamentares destinadas ao município pelo Senador Magno Malta.

JUSTIFICATIVA

Exmo. Prefeito,

É de conhecimento geral minha intensa dedicação à fiscalização dos serviços de segurança pública e saúde pública da nossa cidade. Sigo convicto de que esses temas não merecem limitação de esforços.

Desde o início do meu mandato, tenho dialogado continuamente junto ao Senador Magno Malta sobre as necessidades da cidade na segurança e na saúde.

No mês de maio, recebi do Gabinete do Senador a feliz notícia da destinação de duas Emendas ao município. Uma para o investimento na Guarda Civil Municipal (GCM) e outra na Atenção Primária da Saúde.

Rua Major Pissarra, 245 - CENTRO – SERRA - ES – CEP: 29.176-020 – TEL (27) 3251-8300

E-mail: comunicacao@camaraserra.es.gov.br / Site: www.camaraserra.es.gov.br



Autenticar documento em <https://serra.camarasempapel.com.br/autenticidade> com o identificador 3100300039003500320037003A005000, Documento assinado digitalmente conforme MP nº 2.200-2/2001, que institui a Infra-estrutura de Chaves Públicas Brasileira - ICP-Brasil.



Câmara Municipal da Serra Estado Do Espírito Santo

Conforme consta no Portal da Transparência do Governo Federal, os códigos das Emendas são nº 202620290010¹ e nº 202620290002², documentos correspondentes nº 2026NE002092 e nº 2026NE477230, respectivamente.

Quanto Emenda de nº 202620290010, fui informado pelo gabinete do Senador que será destinada à aquisição de viaturas para a GCM.

Nesse sentido, para acompanhar de perto as políticas públicas a serem efetivadas com esses recursos, solicito as informações a seguir descritas.

DAS INFORMAÇÕES A SEREM PRESTADAS

A partir dos esclarecimentos acima expostos, **PEDEM-SE** as seguintes informações:

1. Qual a situação contábil financeira atual das referidas emendas? (empenhadas, pagas, etc.)
2. Qual serão as ações específicas realizadas pela administração com os referidos recursos? (aquisição de bens, contratação de serviços, suplementação de orçamentos já existente, etc.).
3. A emenda de nº 202620290010 será realmente destinada à aquisição de viaturas para a GCM? Se sim, já há licitação em aberto? Há previsão para aquisição dos veículos?

CONCLUSÃO

Portanto, considerando os motivos acima expostos, encaminho a V. Excelência o presente pedido de informação, requerendo que, após lido

¹<https://portaldatransparencia.gov.br/emendas/detalhe?codigoEmenda=202620290010&codigoTipoEmenda=1&ordenarPor=codigoEmpenhoResumido&direcao=asc>

²<https://portaldatransparencia.gov.br/emendas/detalhe?codigoEmenda=202620290002&codigoTipoEmenda=2&ordenarPor=codigoEmpenhoResumido&direcao=asc>



Câmara Municipal da Serra Estado Do Espírito Santo

no expediente, ele seja remetido à autoridade competente, acima indicada, conforme preconiza o art. 137 da Resolução nº 278/2020.

Sala das Sessões “Frodoaldo Borges Miguel”, 10 de maio de 2026.

Evandro de Souza Ferreira Braga
Vereador Pastor Dinho Souza

Rua Major Pissarra, 245 - CENTRO – SERRA - ES – CEP: 29.176-020 – TEL (27) 3251-8300

E-mail: comunicacao@camaraserra.es.gov.br / Site: www.camaraserra.es.gov.br



Autenticar documento em <https://serra.camarasempapel.com.br/autenticidade> com o identificador 3100300039003500320037003A005000, Documento assinado digitalmente conforme MP nº 2.200-2/2001, que institui a Infra-estrutura de Chaves Públicas Brasileira - ICP-Brasil.





CÂMARA DA
SERRA

PASTOR DINHO SOUZA
@PRDINHOSOUZA

Câmara Municipal da Serra Estado Do Espírito Santo



Rua Major Pissarra, 245 - CENTRO – SERRA - ES – CEP: 29.176-020 – TEL (27) 3251-8300

E-mail: comunicacao@camaraserra.es.gov.br / Site: www.camaraserra.es.gov.br



Autenticar documento em <https://serra.camarasempapel.com.br/autenticidade>
com o identificador 3100300039003500320037003A005000, Documento assinado
digitalmente conforme MP nº 2.200-2/2001, que institui a Infra-estrutura de Chaves Públicas
Brasileira - ICP-Brasil.





CÂMARA DA
SERRA

PASTOR DINHO SOUZA
@PRDINHOSOUZA

Câmara Municipal da Serra Estado Do Espírito Santo

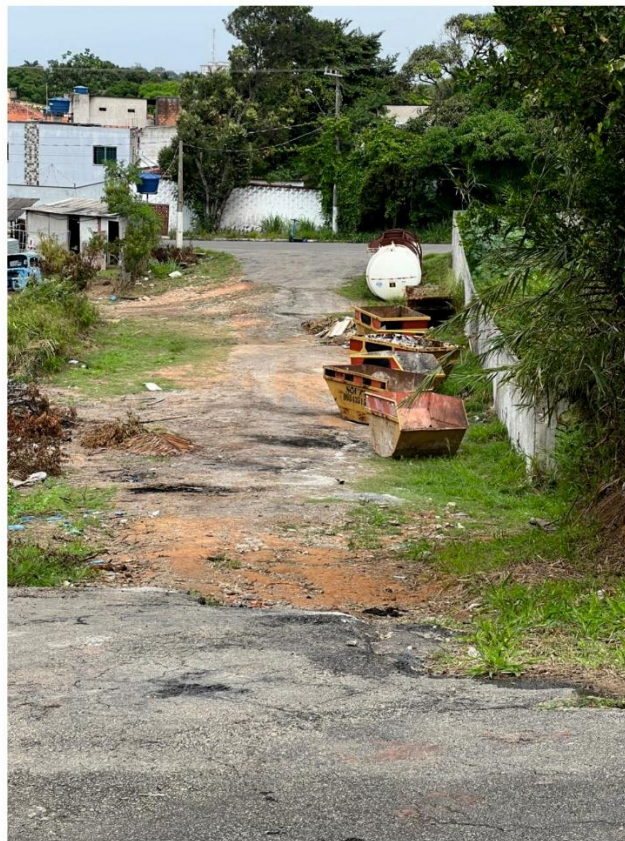

Rua Major Pissarra, 245 - CENTRO – SERRA - ES – CEP: 29.176-020 – TEL (27) 3251-8300

E-mail: comunicacao@camaraserra.es.gov.br / Site: www.camaraserra.es.gov.br



Autenticar documento em <https://serra.camarasempapel.com.br/autenticidade>
com o identificador 3100300039003500320037003A005000, Documento assinado
digitalmente conforme MP nº 2.200-2/2001, que institui a Infra-estrutura de Chaves Públicas
Brasileira - ICP-Brasil.

