



**CÂMARA MUNICIPAL DA SERRA**  
**ESTADO DO ESPÍRITO SANTO**  
**GABINETE DO VEREADOR WELLINGTON BATISTA GUIZOLFE**

Aos Excelentíssimos Senhores Vereadores da Câmara Municipal de Serra.

O Vereador que a este subscreve vem pelas prerrogativas garantidas na Lei Orgânica Municipal e com base no Regimento Interno desta Casa, apresentar o seguinte:

**PROJETO INDICATIVO N.º /2025**

INDICA AO CHEFE DO PODER EXECUTIVO A  
CONSTRUÇÃO DE UMA UNIDADE DE SAÚDE  
NO BAIRRO VISTA DA SERRA I, E DÁ  
OUTRAS PROVIDÊNCIAS.

**Art. 1º.** Proposta indicativa que estabelece, no âmbito do Município de Serra, a análise para a execução do projeto de construção de uma Unidade de Saúde, em uma área localizada entre a rua Mimoso do Sul, Travessa Marataízes e a Rua Marataízes no Bairro Vista da Serra I.

**Parágrafo Único.** A Unidade de Saúde será construída na área onde hoje é localizada a Praça Saudável.

**Art. 2º.** Esta indicação entra em vigor na data da sua publicação.

Sala de Sessões “Flodoaldo Borges Miguel”, 26 de fevereiro de 2025.

**WELLINGTON ALEMÃO**  
**VEREADOR – REDE**

**SAULINHO**  
**VEREADOR - PDT**



Autenticar documento em <https://serra.camarasempapel.com.br/autenticidade> com o identificador 390037003100340033003A005000, Documento assinado digitalmente conforme MP nº 2.200-2/2001, que institui a Infra-estrutura de Chaves Públicas Brasileira - ICP-Brasil.



Rua Major Pissarra, 245 - CENTRO - SERRA - ES - CEP: 29.176-020 - TEL (27) 3251  
E-mail: legislativo@camaraserra.es.gov.br / Site: www.camaraserra.es.gov.br



**CÂMARA MUNICIPAL DA SERRA  
ESTADO DO ESPÍRITO SANTO  
GABINETE DO VEREADOR WELLINGTON BATISTA GUIZOLFE**

**JUSTIFICATIVA**

A construção desta Unidade de Saúde, é uma obra de grande importância para os moradores e de interesse público, haja vista, que o objetivo é proporcionar um melhor atendimento e conforto a população.

Investimento na Saúde Pública, destaca a importância da construção como um investimento na saúde da comunidade, essencial para promover a qualidade de vida da população, prevenir doenças e garantir o acesso a cuidados apropriados.

A construção da unidade de saúde é uma ação necessária e justificável, que impactará positivamente a qualidade do atendimento, as condições de trabalho da equipe e a saúde da população atendida.

Essa intervenção é vital para se adequar às demandas atuais e futuras, promovendo um sistema de saúde mais eficaz e humano.

Por tudo isso, restando evidenciadas as razões que amparam a propositura deste Projeto e que demonstram o relevante interesse público de que se reveste, submeto o presente Projeto Indicativo à apreciação.

Solicito a colaboração dos Vereadores desta Casa para a aprovação deste importante Projeto indicativo.

Sala de Sessões “Flodoaldo Borges Miguel”, 26 de fevereiro de 2025.

**WELLINGTON ALEMÃO  
VEREADOR – REDE**

**SAULINHO**



Autenticar documento em <https://serra.es.gov.br/autenticidade>  
com o identificador 390037003100340033003A005000, Documento assinado digitalmente  
conforme MP nº 2.200-2/2001, que institui a Infra-estrutura de Chaves Públicas Brasileira  
(ICP-Brasil).  
Rua Major Pissarra, 245 - CENTRO - SERRA - ES - CEP: 29.176-020 - TEL (27) 3251  
E-mail: legislativo@camaraserra.es.gov.br / Site: www.camaraserra.es.gov.br





**CÂMARA MUNICIPAL DA SERRA**  
**ESTADO DO ESPIRITO SANTO**  
**GABINETE DO VEREADOR WELLINGTON BATISTA GUIZOLFE**

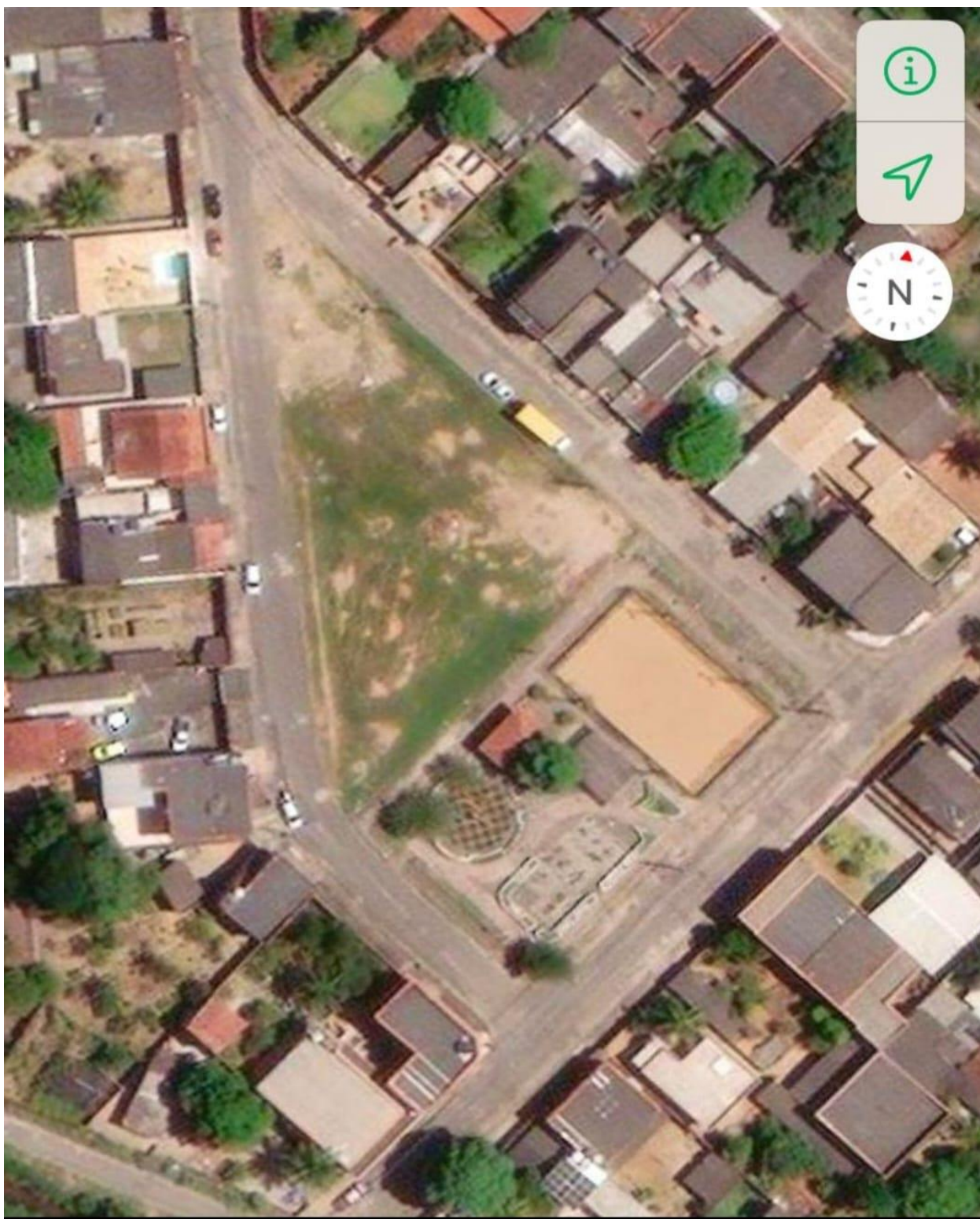

Autenticar documento em <https://serra.camarasempapel.com.br/autenticidade> com o identificador 390037003100340033003A005000, Documento assinado digitalmente conforme MP, nº 2.200-2/2001, que institui a Infra-estrutura de Chaves Públicas Brasileira - ICP-Brasil.



Rua Major Pissarra, 245 - CENTRO - SERRA - ES - CEP: 29.176-020 - TEL (27) 3251-1111  
E-mail: legislativo@camaraserra.es.gov.br / Site: www.camaraserra.es.gov.br



**CÂMARA MUNICIPAL DA SERRA**  
**ESTADO DO ESPIRITO SANTO**  
**GABINETE DO VEREADOR WELLINGTON BATISTA GUIZOLFE**



Autenticar documento em <https://serra.camarasempapel.com.br/autenticidade> com o identificador 390037003100340033003A005000, Documento assinado digitalmente conforme MP nº 2.200-2/2001, que institui a Infra-estrutura de Chaves Públicas Brasileira - ICP-Brasil.



Rua Major Pissarra, 245 - CENTRO - SERRA - ES - CEP: 29.176-020 - TEL (27) 3251

E-mail: [legislativo@camaraserra.es.gov.br](mailto:legislativo@camaraserra.es.gov.br) / Site: [www.camaraserra.es.gov.br](http://www.camaraserra.es.gov.br)