



**CÂMARA MUNICIPAL DA SERRA
ESTADO DO ESPIRITO SANTO
GABINETE DO VEREADOR WILIAN DA ELÉTRICA**

**AOS EXCELENTÍSSIMOS SENHORES VEREADORES DA CÂMARA MUNICIPAL
DE SERRA**

O Vereador que este subscreve, vem, pelas prerrogativas previstas na Lei Orgânica Municipal, requerer, após tramitação regimental e devida ciência dada ao Plenário desta Casa de Leis, que seja encaminhado ao Senhor Chefe do Poder Executivo o seguinte:

PROJETO DE LEI Nº /2024

**DISPÕE SOBRE A
DENOMINAÇÃO DA RUA SEM
NOME LOCALIZADA NO
BAIRRO CARAPINA,
INICIANDO NA INTERSEÇÃO
COM A RODOVIA DO
CONTORNO E TERMINANDO
NA AVENIDA PIRACEMA,
COMO RUA PIRAUNA.**

Art. 1º. A rua sem nome que inicia na interseção com a Rodovia do Contorno e termina na Avenida Piracema, no Bairro Carapina, denomina-se Rua "PIRAUNA", com as coordenadas iniciais 20°13'3.46"S e 40°21'7.89"O; finais 20°12'56.45"S e 40°21'12.64"O.

Art. 2º. Esta lei entra em vigor na data da sua publicação.

Sala das Sessões “Flodoaldo Borges Miguel”, 29 de fevereiro de 2024.

**WILIAN SILVAROLI
WILIAN DA ELÉTRICA
VEREADOR – PDT**

Palácio Judith Leão Castello Ribeiro
Rua Major Pissarra, 245 - Centro – Serra - ES – CEP: 29.176-020 – TEL: (27) 3251-8300

Site: www.camaraserra.es.gov.br / E-mail: wiliandaeletrica@camaraserra.es.gov.br

Autenticar documento em <https://serra.camarasempapel.com.br/autenticidade>
com o identificador 390033003500380031003A005000, Documento assinado digitalmente
conforme MP nº 2.200-2/2001, que institui a Infra-estrutura de Chaves Públicas Brasileira
- ICP-Brasil.





**CÂMARA MUNICIPAL DA SERRA
ESTADO DO ESPIRITO SANTO
GABINETE DO VEREADOR WILIAN DA ELÉTRICA**

JUSTIFICATIVA

O objetivo deste projeto de lei é atribuir um nome à via atualmente sem denominação no Bairro Carapina, que se inicia na Rodovia do Contorno e finaliza na Avenida Piracema. A escolha do nome "Pirauna" para a rua visa proporcionar uma identificação clara e facilitar a orientação e localização tanto para os moradores quanto para visitantes. A nomeação de ruas é uma prática essencial para o planejamento urbano e a organização dos serviços públicos, contribuindo para a eficiência da correspondência, entregas e atendimentos de emergência. Portanto, a definição de um nome para esta rua é uma medida importante para o bem-estar e a infraestrutura da comunidade local.

Sala das Sessões “Flodoaldo Borges Miguel”, 29 de fevereiro de 2024

**WILIAN SILVAROLI
WILIAN DA ELÉTRICA
VEREADOR – PDT**

Palácio Judith Leão Castello Ribeiro
Rua Major Pissarra, 245 - Centro – Serra - ES – CEP: 29.176-020 – TEL: (27) 3251-8300
Site: www.camaraserra.es.gov.br / E-mail: wiliandaeletrica@camaraserra.es.gov.br



Autenticar documento em <https://serra.camarasempapel.com.br/autenticidade>
com o identificador 390033003500380031003A005000, Documento assinado digitalmente
conforme MP nº 2.200-2/2001, que institui a Infra-estrutura de Chaves Públicas Brasileira
- ICP-Brasil.





**CÂMARA MUNICIPAL DA SERRA
ESTADO DO ESPIRITO SANTO
GABINETE DO VEREADOR WILIAN DA ELÉTRICA**

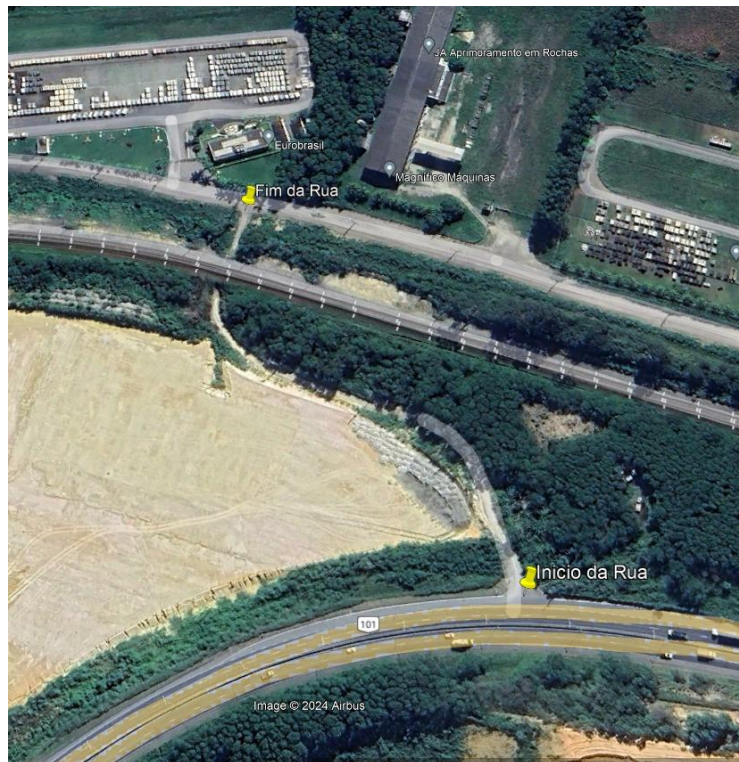

Palácio Judith Leão Castello Ribeiro
Rua Major Pissarra, 245 - Centro – Serra - ES – CEP: 29.176-020 – TEL: (27) 3251-8300
Site: www.camaraserra.es.gov.br / E-mail: wiliandaeletrica@camaraserra.es.gov.br



Autenticar documento em <https://serra.camarasempapel.com.br/autenticidade> com o identificador 390033003500380031003A005000, Documento assinado digitalmente conforme MP nº 2.200-2/2001, que institui a Infra-estrutura de Chaves Públicas Brasileira - ICP-Brasil.

