



PROTÓCOLO  
CÂMARA MUNICIPAL DA SERRA  
Nº 3229/2016  
DATA: 12 | 07 | 16  
ASS: \_\_\_\_\_

**CÂMARA MUNICIPAL DA SERRA  
ESTADO DO ESPIRITO SANTO**

Aos Excelentíssimos Senhores Vereadores da Câmara Municipal de Serra

O Vereador que firmam o presente vem pelas prerrogativas garantidas na Lei Orgânica Municipal e com base no Regimento Interno desta Casa, apresentar o seguinte:

**DENOMINA RUA ALBERTINA DA PENHA  
BARCELOS MACHADO, BAIRRO SERRA  
CENTRO.**

**PROJETO DE LEI Nº 132/16**

**Art. 1º.** Dá nova denominação o logradouro do **Bairro Serra Centro**, localizado na área Urbana delimitada pelo perímetro estabelecido pela Lei Municipal 4.514, de 12 de maio de 2016, nos termos do quadro abaixo:

TIPO	LOGRADOURO NOVO	LOGRADOURO ANTIGO	COORDENADA GEOGRÁFICA INICIAL		COORDENADA GEOGRÁFICA FINAL	
			X	Y	X	Y
Rua	Albertina da Penha Barcelos Machado	Independência	368213,443	7766457,966	368216,590	7766512,767

**Art. 2º.** Esta Lei entra em vigor na data de sua publicação, revogadas as disposições em contrário.

Sala das Sessões “Flodoaldo Borges Miguel”, 11 de julho de 2016.

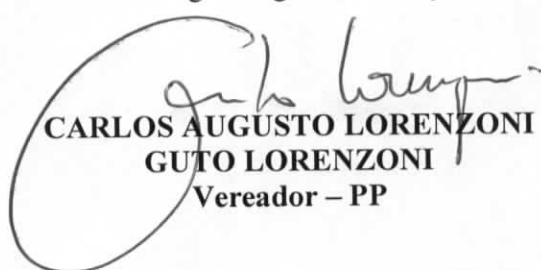
  
**CARLOS AUGUSTO LORENZONI**  
**GUTO LORENZONI**  
Vereador – PP



**CÂMARA MUNICIPAL DA SERRA  
ESTADO DO ESPÍRITO SANTO**

**JUSTIFICATIVA**

O Projeto de Lei ora apresentado da nova denominação e atualiza e oficializa o Logradouro localizado no Bairro Serra Centro, vem a pedido da Comunidade da Serra Centro esta justa homenagem.

Neste sentido vimos solicitar aos nossos dignos pares a aprovação do Projeto de Lei.

Sala das Sessões "Flodoaldo Borges Miguel", 11 de julho de 2016.

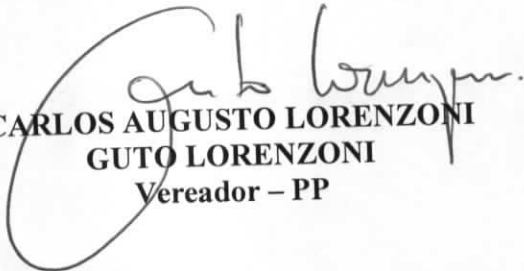
  
**CARLOS AUGUSTO LORENZONI**  
**GUTO LORENZONI**  
Vereador – PP

# CERTIDÃO DE ÓBITO

NOME:  
**ALBERTINA DA PENHA BARCELLOS MACHADO**

MATRÍCULA:  
**0246610155 2015 4 00217 095 0099209 13**

SEXO feminino	COR branca	ESTADO CIVIL E IDADE viúva - 97ano(s)	DOCUMENTO DE IDENTIFICAÇÃO Identidade nº 692615 Secretaria de Segurança Pública-ES		
NATURALIDADE natural de SERRA-ES		Eleitor Sim			
FILIAÇÃO José Pereira Barcellos e Maria Bernudes Barcellos .					
DATA E HORA DO FALECIMENTO aos quatorze (14) dias do mês de junho (06) do ano de dois mil e quinze (2015) - à(s) 10:30 hora(s)			DIA 14	MÊS 06	ANO 2015
LOCAL DE FALECIMENTO Hospital Santa Rita de Cássia - Vitória - ES					
CAUSA DA MORTE Disfunção múltiplos órgãos e sistemas. Sepsis fora pulmonar, Hematoma Suedural crônico com sangramento agudo, Queda da própria altura					
LOCAL DO SEPULTAMENTO Cemitério Central, Serra Sede /ES.					
DECLARANTE Renato da Penha Machado , profissão bancário aposentado, casado, natural de Serra-ES, Identidade nº 188614 SSP/ES, residente na rua: Afrodizio Carvalho, Nº40, Mata da Praia, Vitória /ES					
NOME DO MÉDICO E CRM Bárbara Petronetto Fafá, CRM nº 9574					
OBSERVAÇÕES / AVERBAÇÕES Data do Registro: aos quinze (15) dias do mês de junho (06) do ano de dois mil e quinze (2015). A falecida era viúva. CPF nº 76513246768, matrícula nº 131407, não deixou bens a inventariar, não deixou testamento conhecido, não deixou herdeiros menores e ou interditos, deixou 3 filhos(as) maiores Renato da Penha Machado com 67 ano(s), Rolan Machado com 65 ano(s), Rita de Cássia Barcellos Machado Lôbo com 57 ano(s). Data do sepultamento: 16 de junho de 2015, às 10:00. Nada mais foi declarado, assumindo o declarante total responsabilidade pelas informações prestadas					

## CARTÓRIO SARLO

Oficial e Tabelião: **Rodrigo Sarlo Antonio**  
Comarca de Vitória  
Av. N. S. da Penha, 549, Lj 1, Ed. Wilma  
Santa Lúcia - Vitória - ES  
Tel. (27) 2124-9500  
[www.cartoriosarlo.com.br](http://www.cartoriosarlo.com.br)

O conteúdo da certidão é verdadeiro. Dou fé.

Vitória-ES, 15 de junho de 2015.

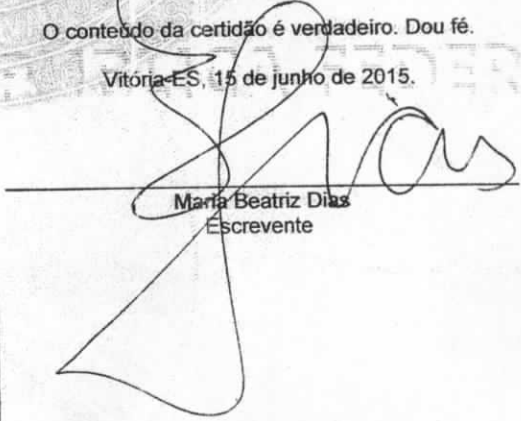
  
Maria Beatriz Dias  
Escrevente

Poder Judiciário do Estado do Espírito Santo  
Selo Digital de Fiscalização  
024661.JID1506.18412

Emolumentos: R\$ 0,00 Taxas: R\$ 0,00 Total: R\$ 0,00

Consulte autenticidade em [www.tjes.jus.br](http://www.tjes.jus.br)

BEATRIZ 1ª via





**CÂMARA MUNICIPAL DA SERRA**  
**ESTADO DO ESPÍRITO SANTO**

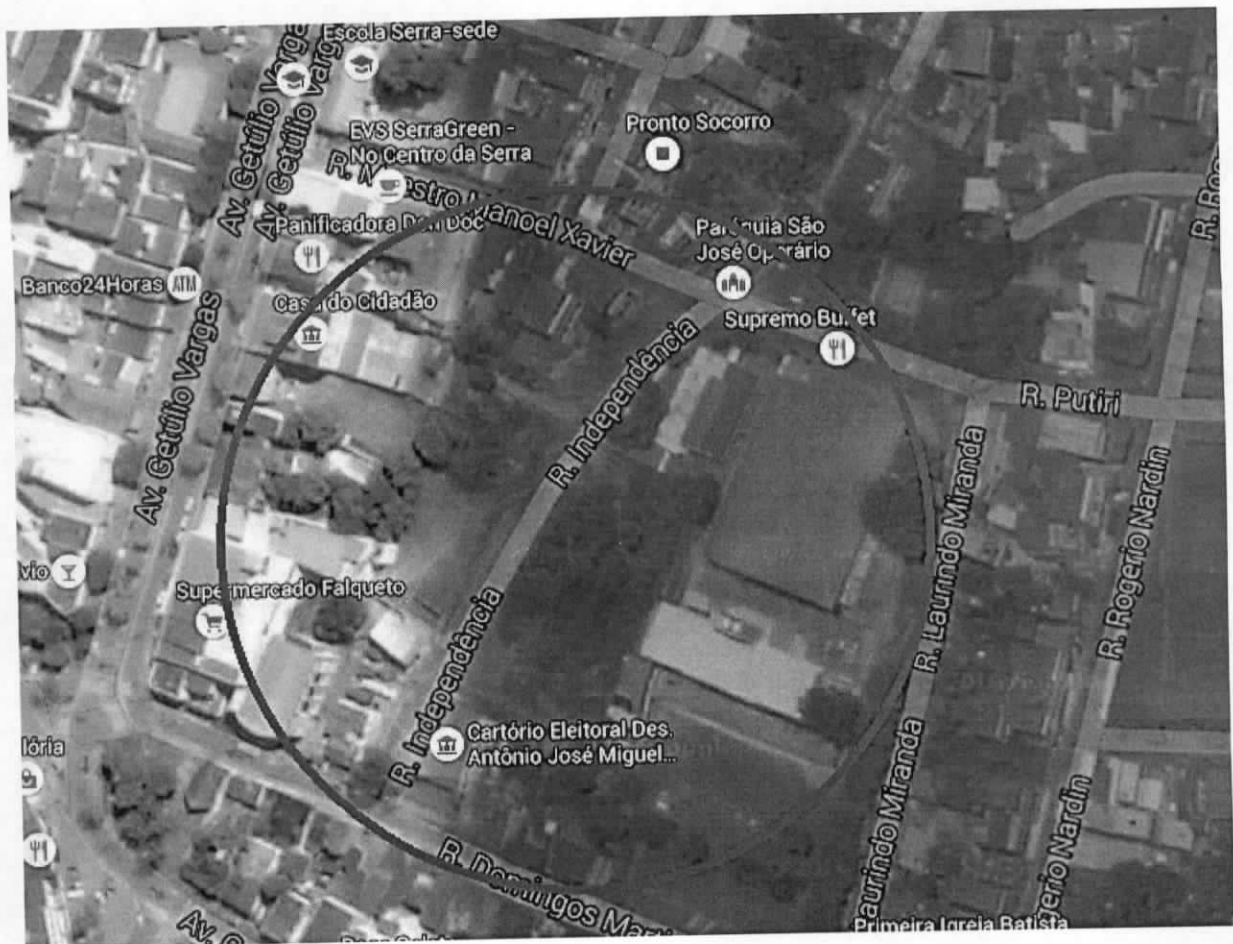

Rua Major Pissarra, 245 - CENTRO - SERRA - ES - CEP: 29.176-020 - TEL (27) 3251-8300  
E-mail: legislativo@camaraserra.es.gov.br / Site: www.camaraserra.es.gov.br



**CÂMARA MUNICIPAL DA SERRA**  
**ESTADO DO ESPÍRITO SANTO**

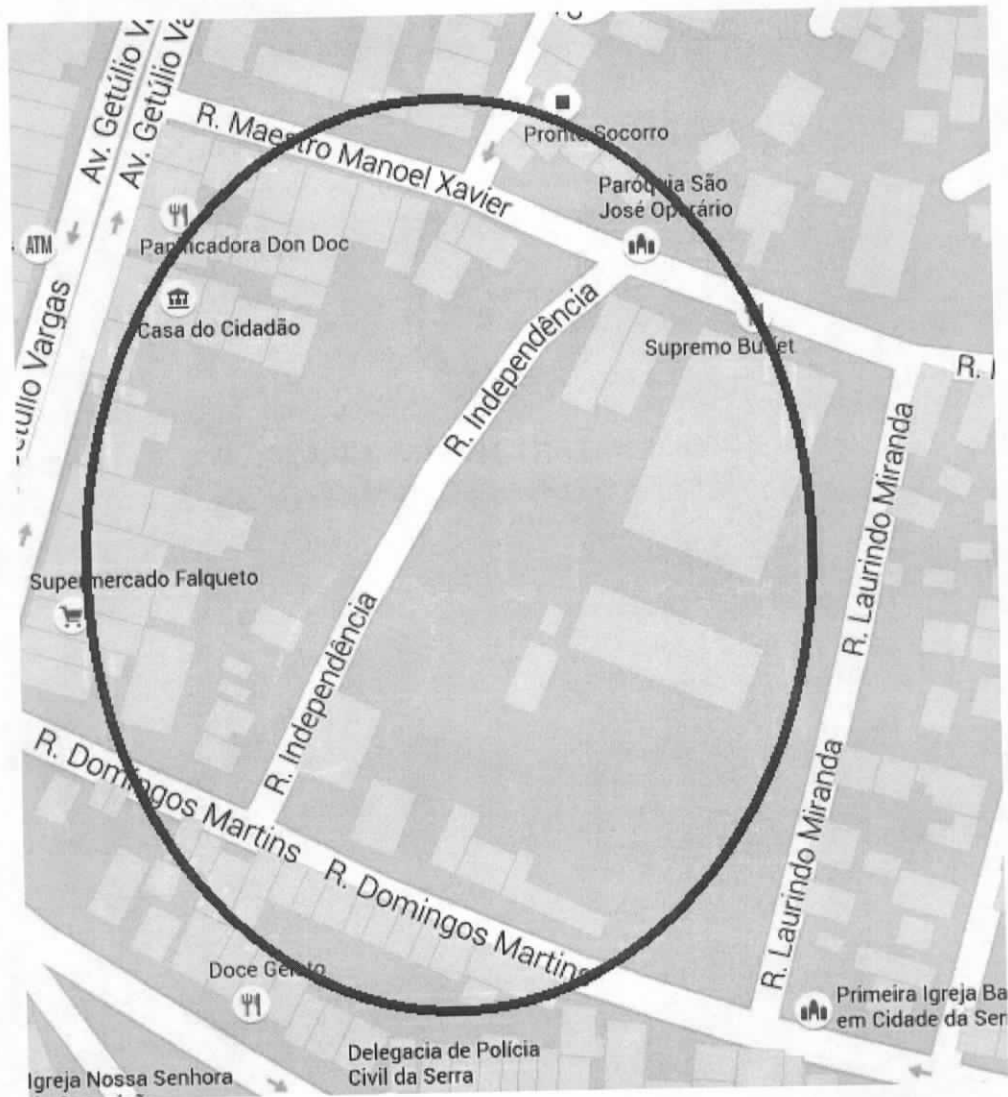

Rua Major Pissarra, 245 - CENTRO - SERRA - ES - CEP: 29.176-020 - TEL (27) 3251-8300  
E-mail: [legislativo@camaraserra.es.gov.br](mailto:legislativo@camaraserra.es.gov.br) / Site: [www.camaraserra.es.gov.br](http://www.camaraserra.es.gov.br)