



CÂMARA MUNICIPAL DA SERRA
Gabinete do Vereador Anderson Muniz

CÂMARA MUNICIPAL DA SERRA
PROTÓCOLO
Nº 3531/2023
DATA: 19/01/2023
Ass.: *[Assinatura]*

EXMO. SR. PRESIDENTE DA CÂMARA DE VEREADORES DE SERRA E DEMAIS EDIS;

O Vereador que este subscreve, pelas prerrogativas garantidas na Lei Orgânica Municipal e com base no Regimento Interno desta Casa, que seja encaminhado ao chefe do poder executivo Municipal o seguinte:

REQUERIMENTO Nº: 6 /2023

PEDIDO DE INFORMAÇÃO

O vereador firmatário do presente vem mui respeitosamente, **REQUERER** a Vossa Exa. o envio do presente, ao Chefe do Poder Executivo na forma legal e regimental em vigor, para solicitar à **SECRETARIA MUNICIPAL DE DESENVOLVIMENTO URBANO/MOBILIDADE URBANA** INFORMAÇÃO TÉCNICAS DOS MOTIVOS PELOS QUAIS A RUA DOS EUCALIPTOS E A AVENIDA BEIRA MAR DO BAIRRO BALNEÁRIO DE CARAPEBUS ENCONTRAM-SE AMBAS NO MESMO SENTIDO CONFORME CROQUI ANEXO.

Conforme constata-se das imagens anexas as ruas denominadas Rua Dos Eucaliptos e Avenida Beira Mar do Bairro Balneário de Carapebus encontra-se ambas no mesmo sentido conforme croqui anexo. (ANEXO I).

Os moradores de Balneário procuraram essa vereança questionando os motivos pelos quais as referidas ruas estão estabelecidas nesse formato, contudo, considerados ser da competência da SECRETARIA MUNICIPAL DE DESENVOLVIMENTO URBANO no departamento de MOBILIDADE URBANA requeremos as referidas informações. Oportunamente, apontamos conforme croqui no ANEXO II, novo modelo de direcionamento para atender aos anseios dos moradores.

No mais, certo da dedicação empenhada ao pleito que fazemos nos valem da oportunidade para externar os sentimentos da mais alta estima e consideração, colocando-nos à disposição para eventuais esclarecimentos.

Sala das Sessões "Flodoaldo Borges Miguel", 17 de janeiro de 2023.

[Assinatura]
ANDERSON MUNIZ
Vereador – PODEMOS





CÂMARA MUNICIPAL DA SERRA
Gabinete do Vereador Anderson Muniz

ANEXO I

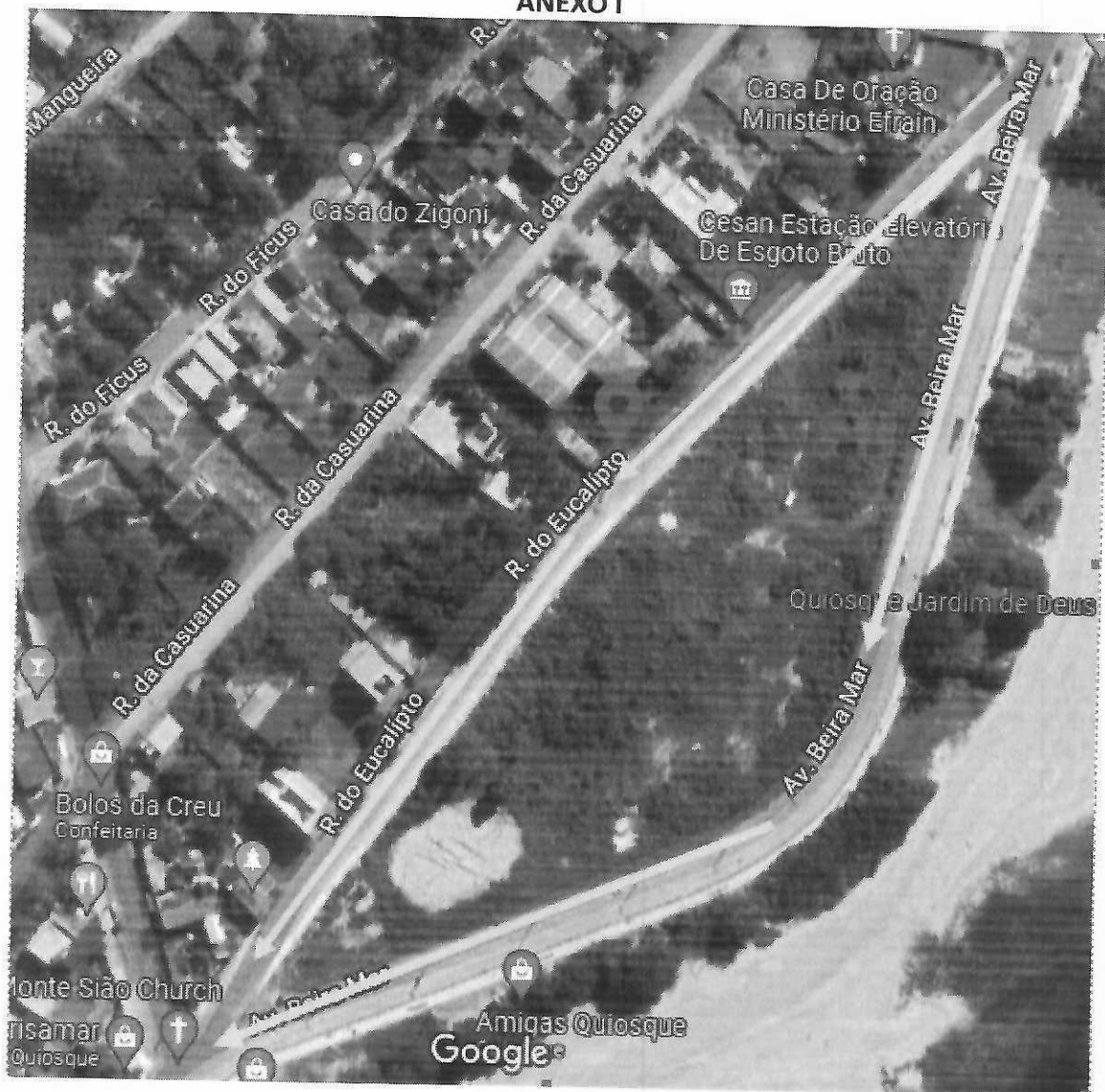

CÂMARA MUNICIPAL DA SERRA
Anderson Muniz
Ver. Anderson Muniz - 1005005



