



MUNICÍPIO DA SERRA
ESTADO DO ESPÍRITO SANTO
GABINETE DO PREFEITO

OF. GAB. N.º 745/2023

Serra, 25 de outubro de 2023.

A Sua Excelência o Senhor
SAULO MARIANO RODRIGUES NEVES JUNIOR
Presidente
Câmara Municipal da Serra
Rua Major Pissarra, nº 243-265, Centro
29176-020 – Serra/ES

Assunto: Requerimento nº 109/2021 – Informações acerca do cumprimento das obrigações da contratada apontada no contrato 070/2019.

Senhor Presidente,

Em resposta ao Ofício CMS/DL/OF N.º 125/2021, que solicita deste Executivo Municipal providências advindas do Requerimento nº 109/2021, de autoria do Vereador Prof.º Alex Bulhões, o qual requer informações acerca do cumprimento das obrigações da contratada apontada no contrato 070/2019, que diz respeito à construção de torres para guarda-vidas nas faixas de areia das praias do Município da Serra, e em complemento ao OF. GAB. N.º 552/2023, apresento o Despacho exarado às fls. 100 do Processo nº 43607/2021, acompanhado de elementos, cujo conteúdo presta atendimento ao requisitado pelo nobre Vereador.

Atenciosamente,

ANTONIO SERGIO ALVES
VIDIGAL:52549810759
ANTÔNIO SERGIO ALVES VIDIGAL
Prefeito Municipal

Assinado de forma digital por ANTONIO
SERGIO ALVES VIDIGAL:52549810759
Dados: 2023.10.25 15:39:24 -03'00'

Rua Maestro Antônio Cícero, nº 111, Centro - Serra/ES – CEP: 29176-100



Autenticar documento em <https://serra.camarasempapele.com.br/> autenticidade com o identificador 390031003800350033003A005000, Documento assinado digitalmente conforme MP nº 2.200-2/2001, que institui a Infra-estrutura de Chaves Públicas Brasileira - ICP-Brasil.





Prefeitura Municipal de Vila Velha
Secretaria Municipal de Finanças
Nota Fiscal de Serviços Eletrônica - NFS-e



Número da Nota 00834	Data de Emissão 25/03/2019
RPS	Competência 22/03/2019

Prestador de serviços

	CPF/CNPJ	08.311.782/0001-91	Inscrição Municipal: 36215
	Nome/Razão Social	CONSTRUTORA VELOZO LTDA - EPP	
	Endereço	LUIZ MANOEL VELLOZO, 11 - - PRAIA DE ITAPARICA - CEP: 29102207	
	Município/UF	Vila Velha/ES	Email: construtoravelozo@terra.com.br

Tomador de serviços

CPF/CNPJ	27.174.093/0001-27	Inscrição Municipal
Nome/Razão Social	PREFEITURA MUNICIPAL DA SERRA	
Endereço	RUA MAESTRO ANTONIO CÍCERO,, 111 - CENTRO - CEP: 29176100	
Município/UF	Vila Velha/ES	Email cms.regional@gmail.com

Dados complementares

Município da prestação do serviço: **Serra - ES** Regime: **Empresa Normal - ISS Variável**
Município da incidência: **Serra - ES** Exigibilidade: **Exigível**
Código de serviço: **07.05 - Reparação, conservação e reforma de edifícios, estradas, pontes, portos e congêneres (exceto o fornecimento de mercadorias produzidas pelo prestador dos serviços, fora do local da (...))**
CNAE: **4299599 - Outras obras de engenharia civil não especificadas anteriormente**

Discriminação dos serviços

CONTRATAÇÃO DE EMPRESA PARA EXECUÇÃO DOS SERVIÇOS DE FABRICAÇÃO E INSTALAÇÃO DE 09 TORES PARA ABRIGO DA EQUIPE DE GUARDA VIDAS, DO CONTRATO Nº 070/2019, REFERENTE AO PERÍODO DE MARÇO DE 2019.

PROCESSO: 53.422/2017

DADOS BANCÁRIOS
BANCO DO BRASIL
AGÊNCIA: 3130-5
CONTA CORRENTE: 122.479-4

Fls.: 18 SEFA/DS
Proc.: 53422/19
Ass.: J

Unidade: SEDES/PMS
Folha nº 82
Processo nº 43607/2021
Ass. Servidor

Valor dos serviços = R\$ 157.646,30 // Valor líquido da nota = R\$ 151.340,45

Valor líquido da nota = Valor dos serviços - PIS - Cofins - INSS - IR - CSLL - Outras retenções - Iss Retido - Desconto condicionado

Deduções (R\$)	Base de Cálculo (R\$)	Desconto Cond. (R\$)	Alíquota (%)	Valor do ISS Calculado (R\$)	Valor do ISS Retido (R\$)	Valor do ISS Retido (R\$)
31.529,26	126.117,04	0,00	5,00	6.305,85	0,00	6.305,85
IR (R\$)	INSS (R\$)	CSLL (R\$)	PIS (R\$)	Cofins (R\$)	Outras retenções (R\$)	
0,00	0,00	0,00	0,00	0,00	0,00	

Outras informações

- Esta NFS-e foi emitida com respaldo legal no Decreto nº 10 de 15/01/2010 e autorizada pela AIDF Nº 2427/2012 de 23/08/2012;
- Chave de validação que garante a autenticidade desta NFS-e: **250E6BF1-BF94-4C9B-A698-8F2C9EE30467**



Autenticar documento em <https://serra.camarasempapel.com.br/autenticidade> com o identificador 390031003800350033003A005000, Documento assinado digitalmente conforme MP nº 2.200-2/2001, que institui a Infra-estrutura de Chaves Públicas Brasileira - ICP-Brasil.





Fls.: SEFA/DC 13
Proc.: 5342/19
Ass.: 9

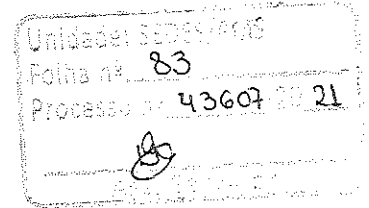

Vila Velha, 08 de Maio de 2019

À

PREFEITURA MUNICIPAL DE SERRA/ES

A CONSTRUTORA VELOZO LTDA, situada na Av. Luiz Manoel Vellozo ,
11 - Praia de Itaparica, Vila Velha/ES, CNPJ: 08.311.782/0001-91,
vem por meio desta, declarar para os devidos fins, que a contabilidade
da Empresa, encontra-se regular.

Atenciosamente.

Construtora Velozo Ltda.
Maciel Garcia Velozo

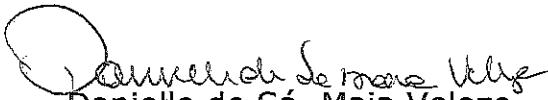
Danielle de Sá Maia Velozo
Contadora-CRC/ES-09805/0





Autenticar documento em <https://serra.camarasempapel.com.br/autenticidade>
com o identificador 390031003800350033003A005000, Documento assinado digitalmente

conforme MP nº 2.200-2/2001, que institui a Infra-estrutura de Chaves Públicas Brasileira - ICP-Brasil.

Av. Luiz Manoel Veloz, 11 - Praia de Itaparica, CEP: 29102-340 - Vila Velha/ES Tel: 2287/3075-1745

ICP
Brasil





Ofício 113/2019

Fls.: 22 SEFA/DC
Proc.: 5342011
Ass.: 9

Vila Velha, 08 de maio de 2019.

À
Prefeitura Municipal de Serra/ES
SEFI/DC

Referente: DEDUÇÃO DE INSS DA NFS 834 – CT 070/2019

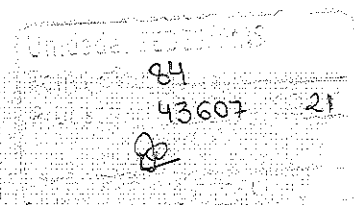

A Empresa **CONSTRUTORA VELOZO LTDA**, inscrita no CNPJ sob o nº. 08.311.782/0001-91, sediada a Av. Luiz Manoel Vellozo, nº. 11 – Praia de Itaparica – Vila Velha/ES, neste ato representada pela sócia proprietária a Sra. DANIELLE DE SÁ MAIA VELOZO, portadora do CPF sob o nº 002.708.337-30, vem por meio deste informar que opta pela dedução de 11% referente ao INSS da nota fiscal nº 834 emitida para o CT 070/2019, cujo objeto é **SERVIÇOS DE FABRICAÇÃO E INSTALAÇÃO DE 09 TORRES PARA ABRIGO DA EQUIPE DE GUARDA VIDAS.**

Atenciosamente.

Danielle de Sá Maia Velozo
Sócia/Contadora
CRC/ES 009805/O
CPF 002.708.337-30

Danielle de Sá Maia Velozo

Danielle de Sá Maia Velozo
Construtora Velozo Ltda
CNPJ 08.311.782/0001-91



Autenticar documento em <https://serra.camarasempapel.com.br/autenticidade> com o identificador 390031003800350033003A005000, Documento assinado digitalmente conforme MP nº 2.200-2/2001, que institui a Infra-estrutura de Chaves Públicas Brasileira - ICP-Brasil.



08



SEC. DE ADM. E RECURSOS HUMANOS

Praça Dr. Pedro Feu Rosa
CEP: 29176900

CNPJ: 27.174.093/0020-90

Órgão: Serra
Página: 67
Processo: 53422/17
Rubrica: 9

NOTA DE LIQUIDAÇÃO

19.00.00 - SECRETARIA DE DEFESA SOCIAL
19.01.00 - Secretaria de Defesa Social

Liquidação			
Processo Pagamento 53422/2017	Data Emissão 08/05/2019	Número 3678	Folha 1

Empenho			
Exercício 2019	Número 906	Data 26/02/2019	Processo 53422/2017
Licitação 2 - CONVITE		Nro Licitação 1/2019	Evento 004.017 - SERV. TERC. ESPECIALIZADO
		Centro de Custos	

Dotação			
Natureza da Despesa 3.3.90.39.00 - OUTROS SERVICOS DE TERCEIROS-PJ	Nro Reduzido 1105	Classificação Funcional 06.183.0440.2.252	Funcional Programática Estruturar e Modern. Seg. Patrim. e Grup. Salv
Sub - Elemento de Despesa 05 - SERVICOS TECNICOS PROFISSIONAIS	Crédito 1 - ORCAMENTARIO		
Vínculo 1.001.0000 - Recursos Ordinários			

Débito			
Banco	Código	Agência	Conta Corrente

Credor			
Razão Social / Fornecedor 14884 - CONSTRUTORA VELOZO LTDA	CNPJ / CPF 08.311.782/0001-91	Banco 1	Agência 3130-5
PIS/PASEP/Nr. INSS	Endereço AV LUIZ MANOEL VELLOZO, 11	Cidade VILA VELHA - ES	Conta Bancária 000122479-4
			Telefone (27) 3389-9267

Valores			
Empenho	Saldo Anterior	Liquidação	Saldo Atual
25.000,00	25.000,00	25.000,00	0,00

Histórico
Liquidação do Empenho Nro 906. Para pagamento ref. a execução dos serviços de fabricação e instalação de 09 Torres para abrigo da equipe de guarda vidas, cont. 070/2019, de março/2019, da NF 834, Aut. SEAD/SEC, FLS. 419.

25339/10

Notas Fiscais				
Tip Doc NS	Pref Doc 00	Num Doc 834	Parc Ref 1	Data Emissão 25/03/2019

Jose e o Brasil 2015

Por Extenso
Vinte e Cinco Mil Reais***

Autorizo Pagamento da Despesa

PAGO EM:

09 / 05 / 2019

SEFA/Departamento Financeiro



Autenticar documento em <https://serra.camarasempapel.com.br/autenticidade> com o identificador 390031003800350033003A005000, Documento assinado digitalmente conforme MP nº 2.200-2/2001, que institui a Infra-estrutura de Chaves Públicas Brasileira





SEFA/DF
Fls: 69
Proc.: 53422/17
Ass.: <i>[assinatura]</i>

RESUMO DE PAGAMENTO - ORDEM BANCÁRIA

Nro. 3895

Folha 1

Razão Social
CONSTRUTORA VELOZO LTDA

Endereço
AV LUIZ MANOEL VELLOZO, 11

Bairro
PRAIA DE ITAPARICA

Banco / Agência
1 / 3130-5

Cidade
VILA VELHA

Telefone
(27) 3389-9267

Conta Corrente
000122479-4

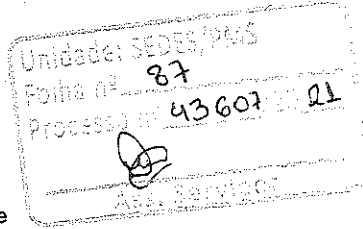

UF CEP
ES 29102207

CNPJ / CPF
08.311.782/0001-91

Notas Fiscais

Tipo Doc.	Prn.Rdc.	Nro. Doc.	Tipo Doc.	Prn.Rdc.	Nro. Doc.	
NS	00	834				
Total Bruto						157.646,30
ISSQN - PRINCIPAL						6.305,85
INSS SERVIÇOS DE TERCEIROS						17.341,09
Total Descontos						23.646,94
Valor Líquido						133.999,36

PROCESSO

Número
53422/2017

Ordem Bancária
576/2019

Data da Emissão
09/05/2019

Pago Através da Conta
2 - 0152 - BES SEAD CONTA MOVIMENTO 25339409

Vínculo
1.001.0000 - Recursos Ordinários

Banco / Agência
21 / 110

Conta Corrente
25339409

Histórico
NF.834 FLS.29



Autenticar documento em <https://serra.camarasempapel.com.br/autenticidade> com o identificador 390031003800350033003A005000, Documento assinado digitalmente conforme MP nº 2.200-2/2001, que institui a Infra-estrutura de Chaves Públicas Brasileira



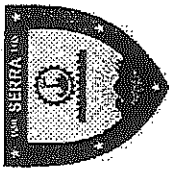

PREFEITURA DA SERRA
SECRETARIA MUNICIPAL DA FAZENDA

29176-439 - R MAESTRO ANTÔNIO CÍCERO, 111 CAÇAROCA SERRA ES

Emitido em 09/05/2019 13:58

Cadastro - Origem dos Debitos		Origem dos Valores	
Cópi	257508	Vencimento	15/05/2019
Razão Social	MUNICIPIO DA SERRA	Valor Mínimo	6.305,85
CNPJ/CPF	27.174.093/0001-27	Contrabando	0,00
IE/RG		Multas	0,00
Endereço	29176-091 - PÇ DOUTOR PEDRO FEU ROSA	Multas	0,00
Bairro	SERRA CENTRO	Total a Pagar	6.305,85
Cidade	SERRA		
Estado	ES		
Anciário			

Relação dos Prestadores de Serviços - ISSQN Tomador					
Data Lançamento	09/05/2019	Referência	03/2019		
CNPJ/CPF	08.311.782/0001-91	Contribuinte	CONSTRUTORA VELOZO LTDA	Valor Total NF	834
				Valor Total NF Deduções	157.646,30
				Base Cálculo	31.529,26
				Imposto	126.117,04
				TOTAL	157.646,30
					31.529,26
					126.117,04
					6.305,85

O pagamento deste documento, não impede a lavratura de Auto de Infrção, caso esteja fora do prazo de recolhimento fixado no Art. 457 da Lei 3833/2017 e iniciada ação fiscal.

Unidade SEDUC/MAIS
Pólo nº 88
Processo nº 43607/2021
2019/05/09



Número do Documento	257508	Controle	257508	Data Emissão	09/05/2019	Vencimento	15/05/2019	Valor	6.305,85	Id Guia	34348375	Id Parcela	46794057	Conta Credente	46794057	Nosso Numero	46794057
---------------------	--------	----------	--------	--------------	------------	------------	------------	-------	----------	---------	----------	------------	----------	----------------	----------	--------------	----------

Recibo do Sacado Autenticação Mecânica



Autenticar documento em <https://serra.camarasempapel.com.br/autenticidade> com o identificador 390031003800350033003A005000, Documento assinado digitalmente conforme MP nº 2.200-2/2001, que institui a Infra-estrutura de Chaves Públicas Brasileira - ICP-Brasil.



LRF
 Nº 89
 43602 21
 03/2019

 MINISTÉRIO DA PREVIDÊNCIA E ASSISTÊNCIA SOCIAL - MPAS INSTITUTO NACIONAL DO SEGURO SOCIAL - INSS GUIA DA PREVIDÊNCIA SOCIAL - GPS SEC. DE ADM. E RECURSOS HUMANOS C.G.C.: 27.174.093/0020-90 Processo.: 53422/2017 NF: NS 00 834		3 - CÓDIGO DE PAGAMENTO 2640
Código: 14884 Nro OB: 576		4 - COMPETÊNCIA 03/2019
1 - NOME OU RAZÃO SOCIAL / FONE/ ENDEREÇO CONSTRUTORA VELOZO LTDA AV LUIZ MANOEL VELLOZO, 11 29102207 VILA VELHA ES		5 - IDENTIFICADOR 08.311.782/0001-91
2 - VENCIMENTO (Uso Exclusivo INSS)		6 - VALOR DO INSS 17.341,09
ATENÇÃO: É vedada a utilização de GPS para recolhimento da receita de valor inferior ao estipulado em Resolução publicada pelo INSS. A receita que resultar valor inferior deverá ser adicionada à contribuição ou importância correspondente nos meses subsequentes, até que o total seja igual ou superior ao valor mínimo fixado.		7 - 8 - 9 - VALOR DE OUTRAS ENTIDADES
10 - ATIMULTA E JUROS 1.830,95		11 - TOTAL 19.174,04

12 - AUTENTICAÇÃO BANCÁRIA

SPP/DI
 Fls. 41
 Proc. 58422/17
 20

110101 0205 KR*****19.174,04R 20/03/19



Autenticar documento em <https://serra.camarasempapel.com.br/autenticidade>
 com o identificador 390031003800350033003A005000, Documento assinado digitalmente
 conforme MP nº 2.200-2/2001, que institui a Infra-estrutura de Chaves Públicas Brasileira
 - ICP-Brasil.



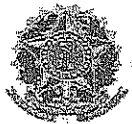

Anotação de Responsabilidade Técnica - ART
Lei nº 6.496, de 7 de dezembro de 1977

CREA-ES

Conselho Regional de Engenharia e Agronomia do ES

ART de Obra ou Serviço

0820190041862

ART Individual

1. Responsável Técnico

JOSÉ ALBANO VIEIRA CUSTODIO JÚNIOR

Título profissional: ENGENHEIRO CIVIL, ENGENHEIRO DE SEGURANÇA DO TRABALHO

RNP: 0803217455

Registro: ES-009472/D

Empresa contratada: CONSTRUTORA VELOZO LTDA

Registro: 8961



2. Dados do Contrato

Contratante: PREFEITURA MUNICIPAL DA SERRA

CPF/CNPJ: 27174093000127

Rua: RUA MAESTRO ANTÔNIO CÍCERO

Nº: 111

Complemento:

CEP: 29176100

Cidade: SERRA

UF: ES

Bairro: SERRA CENTRO

Telefone: 2732915017

Contrato: CT 070/2019

Nº do Aditivo: 0

Valor do Contrato/Honorários: R\$157.646,30

Tipo de contratante: PESSOA JURÍDICA

Unidade: SEDES/PMS

Folha nº

Processo nº /20

Ass. Servidor

3. Dados da Obra/Serviço

Rua: RUA MAESTRO ANTÔNIO CÍCERO

Nº: 111

Complemento:

Bairro: SERRA CENTRO

Quadra Lote

Cidade: SERRA

UF: ES

CEP: 29176100

Data de início: 07/03/2019

Prev. Término: 06/05/2019

Coord. Geogr.:

Proprietário: PREFEITURA MUNICIPAL DA SERRA

CPF/CNPJ: 27174093000127

4. Atividade Técnica

Qtde de Pavimento(s): 0

Nº Pavimento(s): 0

Dimensão/Quantidade: 1

Unidade de medida: M2

ATIVIDADE(S) TÉCNICA(S): 36 - 8.1 - EXECUÇÃO DE OBRA

PARTICIPAÇÃO:

NATUREZA: 100 - RESPONSABILIDADE TÉCNICA

NÍVEL: 104 - EXECUÇÃO

NATUREZA DO(S) SERVIÇO(S): 9111 - SERVIÇOS AFINS E CORRELATOS (ESPECIFICAR NO CAMPO 22)

TIPO DA OBRA/SERVIÇO: 231 - ESTRUTURAS EM MADEIRA - INSTALAÇÃO

PROJETO(S)/SERVIÇO(S): 100 - NENHUM

Após a conclusão das atividades técnicas, o profissional deverá proceder a baixa desta ART.

Unidade: SEDES/PMS

Folha nº 409

Processo nº 58422 /2017

Ass. Servidor

Unidade: SEDES/PMS

Folha nº 90

Processo nº 43607 /2017

5. Observações

EXECUÇÃO DE 9 TORRES GUARDA VIDAS EM ESTRUTURA DE MADEIRA DE EUCALIPTO TRATADA NAS PRAIAS DE JACARIPE, NOVA ALMEIDA, BALNEÁRIO CARAPÉBUS E MANGUINHOS NO MUNICÍPIO DE SERRA. EXECUÇÃO E IMPLANTAÇÃO CONFORME PROJETO FORNECIDO PELA PREFEITURA MUNICIPAL DA SERRA. CT 070/2019.

6. Declarações

Acessibilidade: <declara a aplicabilidade das regras de acessibilidade previstas nas normas técnicas da ABNT, na legislação específica e no Decreto nº5.296, de 2 de dezembro de 2004, às atividades profissionais acima relacionadas.>

7. Entidade de classe

SENGE - SINDICATO DOS ENGENHEIROS DO ESTADO DO ESPÍRITO SANTO

8. Assinaturas

Declaro serem verdadeiras as informações acima.
de de

Local Data
José Albano Vieira Custodio Jr
JOSE ALBANO VIEIRA CUSTODIO JÚNIOR - CPF: 0742436716

PREFEITURA MUNICIPAL DA SERRA - CPF/CNPJ: 27174093000127

9. Informações

- A ART é válida somente quando quitada, podendo sua conferência ser realizada no site do CREA.
- A autenticidade deste documento pode ser verificada no site www.creaes.org.br ou www.confea.org.br
- A guarda da via assinada da ART será de responsabilidade do profissional e do contratante com o objetivo de documentar o vínculo contratual.

www.creaes.org.br
tel: (27)3134-0046

creaes@creaes.org.br
art@creaes.org.br



Valor ART: R\$ 226,50

Registrada em: 23/04/2019

Data de pagamento: 23/04/2019

Valor Pago: R\$ 226,50

Nosso Número: 1400000003727519



Autenticar documento em <https://serra.camarasempapel.com.br/autenticidade> com o identificador 390031003800350033003A005000, Documento assinado digitalmente conforme MP nº 2.200-2/2001, que institui a Infra-estrutura de Chaves Públicas Brasileira - ICP-Brasil.





Anotação de Responsabilidade Técnica - ART
Lei nº 6.496, de 7 de dezembro de 1977.

CREA-ES

Conselho Regional de Engenharia e Agronomia do ES

Página 1/1

ART de Obra ou Serviço
0820190041862

ART Individual

1. Responsável Técnico

JOSÉ ALBANO VIEIRA CUSTODIO JÚNIOR

Título profissional: ENGENHEIRO CIVIL, ENGENHEIRO DE SEGURANÇA DO TRABALHO

RNP: 0803217455

Registro: ES-009472/D

Empresa contratada: CONSTRUTORA VELOZO LTDA

Registro: 8961



2. Dados do Contrato

Contratante: PREFEITURA MUNICIPAL DA SERRA

CPF/CNPJ: 27174093000127

Rua: RUA MAESTRO ANTÔNIO CÍCERO

Nº: 111

Complemento:

CEP: 29176100

Cidade: SERRA

UF: ES

Bairro: SERRA CENTRO

Telefone: 2732915017

Contrato: CT 070/2019

Nº do Aditivo: 0

Valor do Contrato/Honorários: R\$157.646,30

Tipo de contratante: PESSOA JURÍDICA

Unidade: SEDES/PMS
Folha nº
Processo nº /20

3. Dados da Obra/Serviço

Rua: RUA MAESTRO ANTÔNIO CÍCERO

Nº: 111

Complemento:

Bairro: SERRA CENTRO

Quadra Lote

Cidade: SERRA

UF: ES

CEP: 29176100

Data de início: 07/03/2019

Prev. Término: 06/05/2019

Coord. Geogr.:

Proprietário: PREFEITURA MUNICIPAL DA SERRA

CPF/CNPJ: 27174093000127

Ass. Servidor

4. Atividade Técnica

Qtde de Pavimento(s): 0

Nº Pavimento(s): 0

Dimensão/Quantidade: 1

Unidade de medida: M2

ATIVIDADE(S) TÉCNICA(S): 36 - 8.1 - EXECUÇÃO DE OBRA

PARTICIPAÇÃO:

NATUREZA: 100 - RESPONSABILIDADE TÉCNICA

NÍVEL: 104 - EXECUÇÃO

NATUREZA DO(S) SERVIÇO(S): 9111 - SERVIÇOS AFINS E CORRELATOS (ESPECIFICAR NO CAMPO 22)

TIPO DA OBRA/SERVIÇO: 231 - ESTRUTURAS EM MADEIRA - INSTALAÇÃO

PROJETO(S)/SERVIÇO(S): 100 - NENHUM

Unidade: SEDES/PMS
Folha nº 410
Processo nº 58422/2017

Ass. Servidor

Após a conclusão das atividades técnicas, o profissional deverá proceder a baixa desta ART.

5. Observações

EXECUÇÃO DE 9 TORRES GUARDA VIDAS EM ESTRUTURA DE MADEIRA DE EUCALIPTO TRATADA NAS PRAIAS DE JACARIPE, NOVA ALMEIDA, BALNEÁRIO CARAPEBUS E MANGUINHOS NO MUNICÍPIO DE SERRA. EXECUÇÃO E IMPLANTAÇÃO CONFORME PROJETO FORNECIDO PELA PREFEITURA MUNICIPAL DA SERRA. CT 070/2019.

6. Declarações

Acessibilidade: <declara a aplicabilidade das regras de acessibilidade previstas nas normas técnicas da ABNT, na legislação específica e no Decreto nº5.296, de 2 de dezembro de 2004, às atividades profissionais acima relacionadas.>

7. Entidade de classe

SENGE - SINDICATO DOS ENGENHEIROS DO ESTADO DO ESPIRITO SANTO

8. Assinaturas

Declaro serem verdadeiras as informações acima.
de de

Local Data
Jose Albano V. Custodio Jr
JOSE ALBANO VIEIRA CUSTODIO JÚNIOR - CPF: 424436716
PREFEITURA MUNICIPAL DA SERRA - CPF/CNPJ: 27174093000127

9. Informações

- A ART é válida somente quando quitada, podendo sua conferência ser realizada no site do CREA.
- A autenticidade deste documento pode ser verificada no site www.creaes.org.br ou www.confear.org.br
- A guarda da via assinada da ART será de responsabilidade do profissional e do contratante com o objetivo de documentar o vínculo contratual.

www.creaes.org.br
tel: (27)3134-0046

creaes@creaes.org.br
art@creaes.org.br



Valor ART: R\$ 226,50

Registrada em: 23/04/2019

Data de pagamento: 23/04/2019

Valor Pago: R\$ 226,50

Nesse Número: 14600000003727519



Autenticar documento em <https://serra.camarasempapel.com.br/autenticidade> com o identificador 390031003800350033003A005000, Documento assinado digitalmente conforme MP nº 2.200-2/2001, que institui a Infra-estrutura de Chaves Públicas Brasileira - ICP-Brasil.





PREFEITURA MUNICIPAL DA

SERRA

SECRETARIA MUNICIPAL DE DEFESA SOCIAL (SEDES)

DECLARAÇÃO DE CONFORMIDADE

Unidade: SEDES/PIAS
Folha nº 420
Processo nº 53422 / 2019
Ass. Servidor

Considerando o DECLARAMOS, sob a responsabilidade a que nos foi designada, como fiscal e Gestor do contrato, que os serviços/produtos especificados na Nota Fiscal nº 834, foram conferidos e fiscalizados, conforme pactuado e ateste dos técnicos da Secretaria de Obras.

Serra, 02 de maio de 2019.

93
43607 21
Ass. Servidor

Alziro Oliveira da Silva

Matrícula: 61248

Nylton Rodrigues Ribeiro Filho

Matrícula: 69823



Autenticar documento em <https://serra.camarasempapel.com.br/autenticidade> com o identificador 390031003800350033003A005000, Documento assinado digitalmente conforme MP nº 2.200-2/2001, que institui a Infra-estrutura de Chaves Públicas Brasileira - ICP-Brasil.



Unidade: SEDES
Proc. Nº 53422/2017
Fls. nº 421
Rubrica

DESPACHO ANO EXERCÍCIO: 2019

FOLHA DE DESPACHO

À SEAD/SEC

Considerando o ateste dos serviços pelo Secretário de Obras as fls. 26 e ART de execução de serviço emitida pelo técnico da SEOB 23 e 24 do processo nº 14593/2019 (apenso), atesto os serviços prestados e solicito o pagamento da nota fiscal nº 834 (fls. 392) no valor de R\$ 157.646,30 (cento e cinquenta e sete mil, seiscentos e quarenta e seis reais e trinta centavos), em favor da empresa CONSULTORA VELOZO LTDA – EPP referente a fabricação e instalação de 09 torres para abrigo da equipe de guarda-vidas.

Segue as fls. 419 o FILP com as informações para pagamento.

Em, 02/05/2019

Nylton Rodrigues Ribeiro Filho
Secretário de Defesa Social

Unidade: SEDES/PAIS
Folha nº 94
Processo nº 43607 21
Ass: [Handwritten Signature]



Autenticar documento em <https://serra.camarasempapel.com.br/autenticidade> com o identificador 390031003800350033003A005000, Documento assinado digitalmente conforme MP nº 2.200-2/2001, que institui a Infra-estrutura de Chaves Públicas Brasileira - ICP-Brasil.





PREFEITURA MUNICIPAL DE SERRA
ESTADO DO ESPÍRITO SANTO

Unidade: SEDES/PMS
Folha nº 403
Processo nº 53422 / 20 12
Ass. Servidor

Unidade: SEDES/PMS
Folha nº 95
Processo nº 43607 21
Ass. Servidor

PORTARIA SEAD N.º 26 DE 20 DE MARÇO DE 2019.

O SECRETÁRIO DE ADMINISTRAÇÃO E RECURSOS HUMANOS DA PREFEITURA MUNICIPAL DA SERRA, ESTADO DO ESPÍRITO SANTO, no uso de suas atribuições legais que lhe são conferidas por lei, e considerando a determinação do artigo n.º 67 da lei n.º 8666/93;

RESOLVE:

Art. 1º- Fica designado como gestor e fiscal referente ao contrato n. 070/2019/SEAD, processo n. 53.422/2017/SEAD, tendo como objeto a Contratação de empresa execução dos serviços de fabricação e instalação de 09 torres para abrigo da equipe de guarda vidas no Município de Serra/ES.

GESTOR

NYLTON RODRIGUES RIBEIRO FILHO, MATRÍCULA – 69823

FISCAL

ALZIRO OLIVEIRA DA SILVA – 61.248

Art. 2º- Esta Portaria entra em vigor na data de sua assinatura, ficando revogadas quaisquer disposições em contrário.

Serra – ES, em 20 de março de 2019.

Maisa Eufrasia Silva Ramos

Secretária Interina de Administração e Recursos Humanos





Prefeitura Municipal da Serra
RELATÓRIO FOTOGRÁFICO

Medição 01 - MARÇO/2019

CONTRATO: 70/2019 - EXECUÇÃO DOS SERVIÇOS DE FABRICAÇÃO E INSTALAÇÃO DE 09 TORRES PARA ABRIGO DA EQUIPE DE GUARDA VIDAS

EMPRESA: CONSTRUTORA VELOZO LTDA

Unidade: SEDES/PMS

Folha nº 414

Processo nº 53422-170/19

Ass. Servidor

RELATORIO FOTOGRAFICO

1º POSTO: Em frente ao SESC - JACARAÍPE



1º POSTO: Em frente ao SESC - JACARAÍPE



2º POSTO: Em frente ao Bar do Naldo - JACARAÍPE

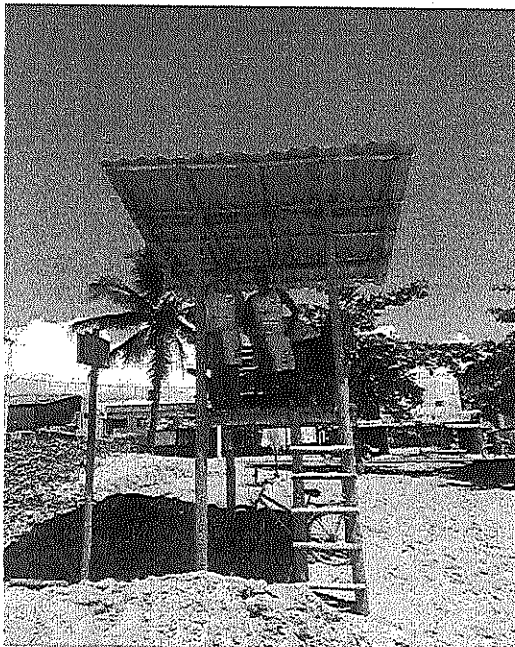

2º POSTO: Em frente ao Bar do Naldo - JACARAÍPE

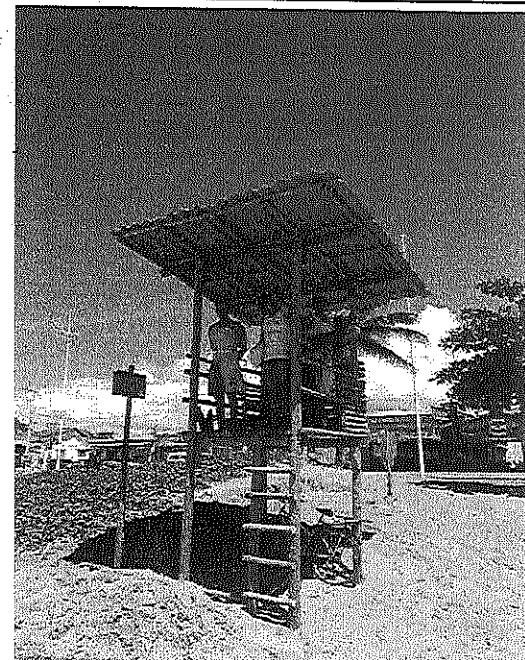

Autenticar documento em <https://serra.camarasempapel.com.br/autenticidade> com o identificador 390031003800350033003A005000, Documento assinado digitalmente conforme MP nº 2.200-2/2001, que institui a Infra-estrutura de Chaves Públicas Brasileira - ICP-Brasil.



Processo nº 53607

21



Prefeitura Municipal da Serra
RELATÓRIO FOTOGRÁFICO

Medição 01 - MARÇO/2019

CONTRATO: 70/2019 - EXECUÇÃO DOS SERVIÇOS DE FABRICAÇÃO E INSTALAÇÃO DE 09 TORRES PARA ABRIGO DA EQUIPE DE GUARDA VIDAS

EMPRESA: CONSTRUTORA VELOZO LTDA

Unidade: SEDES/PMS
Folha nº 415
Processo nº 53422 / 2019
Ass. Servidor

RELATORIO FOTOGRÁFICO

3º POSTO: Em frente ao Travessia



3º POSTO: Em frente ao Travessia

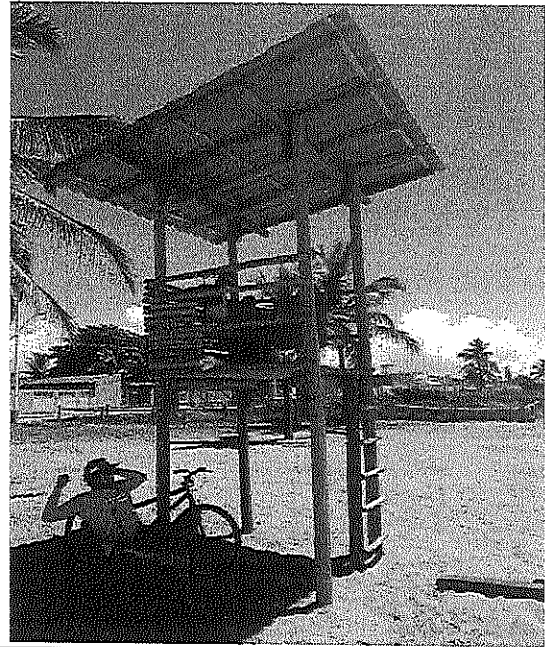

4º POSTO: Em frente ao espaço bem estar



4º POSTO: Em frente ao espaço bem estar

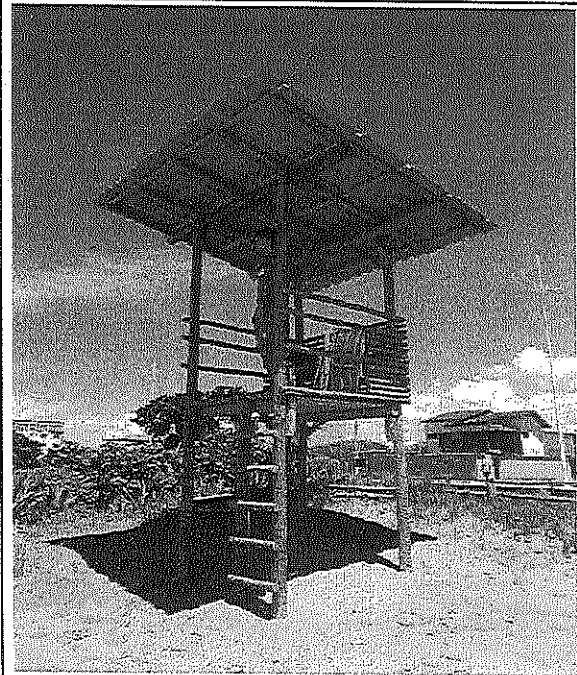

Autenticar documento em <https://serra.camarasempapel.com.br/autenticidade> com o identificador 390031003800350033003A005000. Documento assinado digitalmente conforme MP nº 2.200-2/2001, que institui a Infra-estrutura de Chaves Públicas Brasileira - ICP-Brasil.



43607



Prefeitura Municipal da Serra
RELATÓRIO FOTOGRÁFICO

Medição 01 - MARÇO/2019

CONTRATO: 70/2019 - EXECUÇÃO DOS SERVIÇOS DE FABRICAÇÃO E INSTALAÇÃO DE 09 TORRES PARA ABRIGO DA EQUIPE DE GUARDA VIDAS

EMPRESA: CONSTRUTORA VELOZO LTDA

Unidade: SEDES/PMS
Folha nº 406
Processo nº 58422/2017

RELATÓRIO FOTOGRÁFICO

Ass. Servidor

5º POSTO: Entre os quiosques Praia Sol e Ferreira

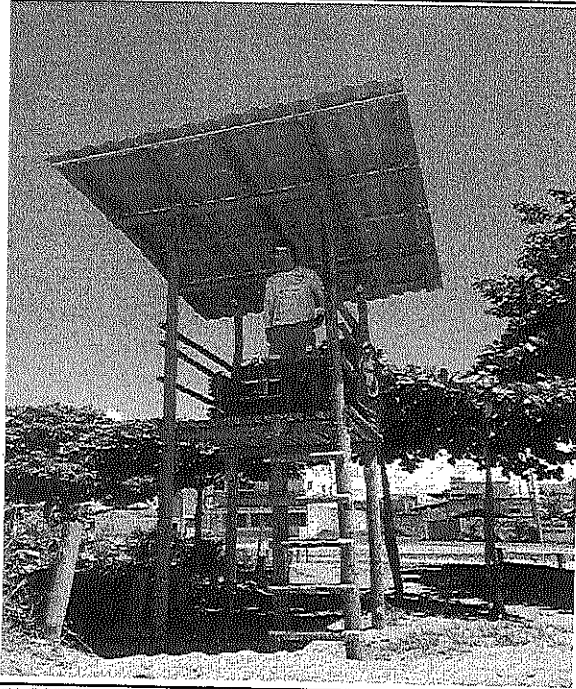

5º POSTO: Entre os quiosques Praia Sol e Ferreira

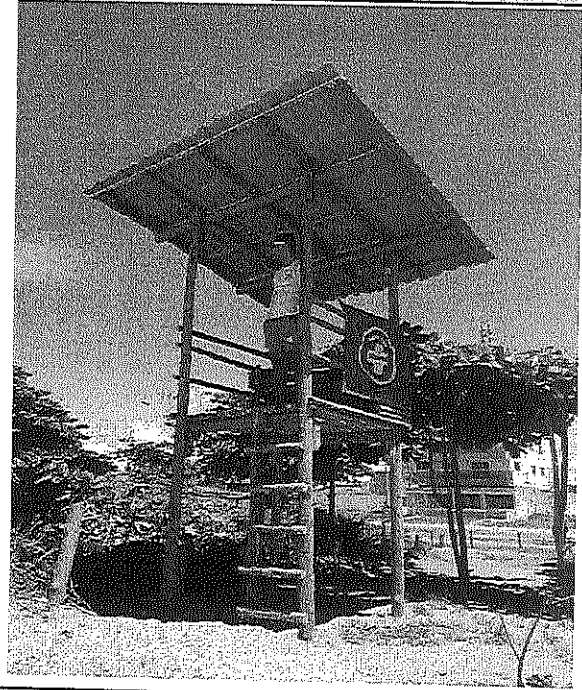

6º POSTO: Carapebus Lagoa

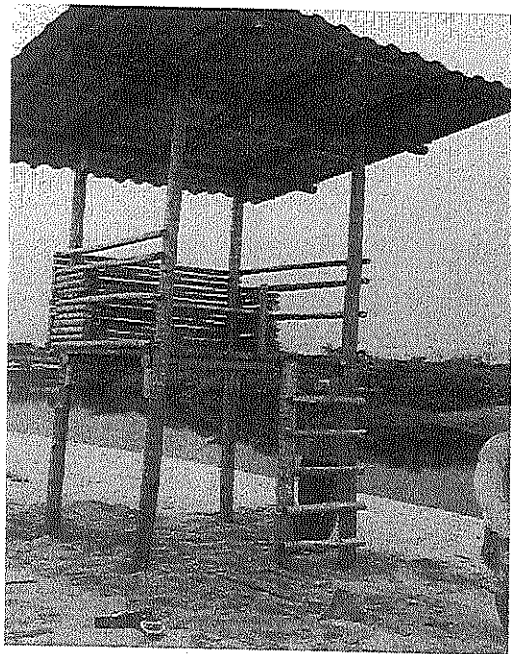

7º POSTO: Carapebus Praia

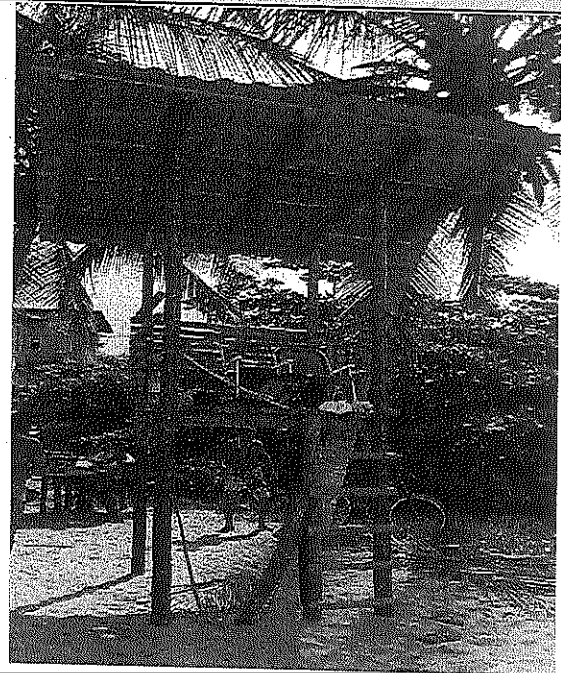

Autenticar documento em <https://serra.camarasempapel.com.br/autenticidade> com o identificador 390031003800350033003A005000, Documento assinado digitalmente conforme MP nº 2.200-2/2001, que institui a Infra-estrutura de Chaves Públicas Brasileira - ICP-Brasil.





Prefeitura Municipal da Serra
RELATÓRIO FOTOGRÁFICO

Medição 01 - MARÇO/2019

CONTRATO: 70/2019 - EXECUÇÃO DOS SERVIÇOS DE FABRICAÇÃO E INSTALAÇÃO DE 09 TORRES PARA ABRIGO DA EQUIPE DE GUARDA VIDAS

EMPRESA: CONSTRUTORA VELOZO LTDA

Unidade: SEDES/PMS

Folha nº 417

Processo nº 53422/2017

Ass. Serviço

RELATÓRIO FOTOGRÁFICO

8º POSTO: Nova Almeida

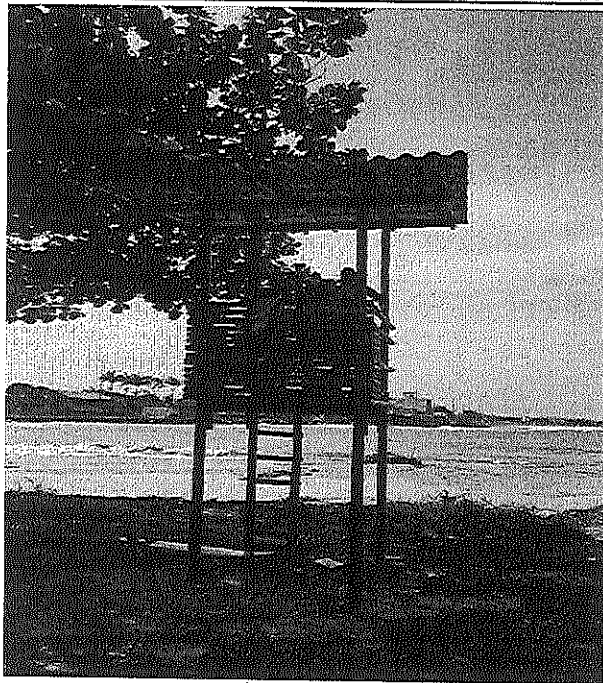

9º POSTO: manguihos



Unidade: SEDES/PMS

Folha nº 99

Processo nº 43607/2021

Ass. Serviço



Autenticar documento em <https://serra.camarasempapel.com.br/autenticidade> com o identificador 390031003800350033003A005000, Documento assinado digitalmente conforme MP nº 2.200-2/2001, que institui a Infra-estrutura de Chaves Públicas Brasileira - ICP-Brasil.



FOLHA DE DESPACHO

Ao Alessandro Luciani Bonzano Comper
Secretário-Chefe do Gabinete do Prefeito

Prezado;

1. Trata o presente processo administrativo, tombado sob o n.º 43607/2021, de autoria da Câmara Municipal da Serra, requerendo informações do processo n.º 53422/2017, acerca do cumprimento das obrigações legais de contratação de empresa pela Prefeitura Municipal da Serra.
2. Encaminhamos o processo com as notas fiscais, nota de liquidação, ART de obra ou serviço expedido pelo CREA-ES, formulário de integração assinado pelo ordenador de despesa, declaração de conformidade e autorização para liquidação do secretário municipal à época.
3. Informamos ainda que o processo encontra-se disponível para análises em formato digital e físico na Secretaria Municipal de Defesa Social.

Respeitosamente,

Em 23 de Outubro de 2023

Joel Lyrio Júnior
Secretário Municipal de Defesa Social
Mat.: 82308 - SEDES/PMS

Joel Lyrio Junior
Secretário Municipal de Defesa Social

